



onisep

TOUTE L'INFO SUR LES MÉTIERS
ET LES FORMATIONS

GUIDES

**RENTRÉE
2019**

EN CLASSE
DE 3^E
**PRÉPARER SON
ORIENTATION**

Académie de Toulouse

www.onisep.fr/lalibrairie



MINISTÈRE
DE L'ÉDUCATION
NATIONALE ET
DE LA JEUNESSE

MINISTÈRE
DE L'ENSEIGNEMENT SUPÉRIEUR,
DE LA RECHERCHE
ET DE L'INNOVATION



RÉGION ACADÉMIQUE
OCCITANIE



FILIÈRE GÉNÉRALE ET TECHNOLOGIQUE



Seconde générale : option hippologie/Équitation ou
option Pratiques Professionnelles Agricoles

Bac Techno STAV : option hippologie/Équitation
ou option Pratiques Professionnelles Agricoles

FORMATIONS AUX MÉTIERS DU CHEVAL

Seconde Pro "Hippique"

Seconde Pro "Élevage Équin"

Bac Pro CGEH Hippique

Bac Pro CGEA SDE, *support élevage équin*

C.A.P.A. Palefrenier soigneur (en alternance)



FORMATIONS AUX MÉTIERS DE L'ÉLEVAGE ET DE L'AMÉNAGEMENT



Seconde Pro "Élevage Ovin ou AB"

Bac Pro CGEA SDE, *support élevage ovin*

Bac Pro CGEA SDE, *support élevage en AB*

C.A.P.A. Métiers de l'Agriculture (en alternance)

C.A.P.A. Jardinier paysagiste (en alternance)

PORTES OUVERTES LE SAMEDI 16 MARS 2019

DÉLÉGATION RÉGIONALE OCCITANIE

Site de TOULOUSE

Adresse postale : 75 rue Saint Roch CS 87703

31077 Toulouse Cedex 4

Adresse physique : 12 rue Mondran

31400 Toulouse - Tél. 05 36 25 82 10

Courriel : drotoulouse@onisep.fr

Directeur délégué : Olivier Brunel

Rédacteur en chef : Sadek Mahdi

Cheffe de projet : Hélène Varengot

Rédaction : Hélène Varengot, Angéline Landes

PAO : Hélène Varengot, Marina Krief

Conception & réalisation : Marina Krief

Relecture : Laetitia Godreau

Diffusion : Pierre Dedieu

Remerciement à la DR de Nantes pour l'inspiration sur
les pages 26 & 27

Impression : Imprimerie Mordacq-ZI du petit Neufpré-rue

de Constantinople BP 59 - 6291 Aire sur La Lys Cedex

Tel : 03 21 39 19 39

ISSN : 0988-3363

ISBN : 978-2-91187-797-1 (imprimé)

Code vente : 311807

Dépôt légal : novembre 2018

Nombre d'exemplaires : 45 000

Frais de participation (hors diffusion gratuite aux élèves
de 3^e de l'académie de Toulouse) : 3.50€



APRÈS LA 3^E, CHOISIR SON ORIENTATION



L'année de 3^e est une année essentielle. Pour la grande majorité d'entre vous, elle vient conclure une étape de votre formation par l'obtention du socle commun de connaissances, de compétences et de culture et du DNB (diplôme national du brevet). C'est une première validation dans un parcours scolaire qui vous amènera progressivement à une insertion dans l'emploi. Pour vous aider dans ce processus, le « parcours Avenir » vient à l'appui de votre orientation et conforter votre projet personnel, et l'Onisep est des plus actifs pour fournir toutes les informations pouvant vous aider dans la construction et la discussion de vos choix d'orientation. Cette année de 3^e est donc un moment déterminant pour amorcer votre poursuite d'études. Trois grandes perspectives se présentent à vous. La première répond à une logique de professionnalisation qui amène l'élève, en 2 ans, à pouvoir se présenter sur le marché du travail avec un CAP (certificat d'aptitude professionnelle) dans des domaines très variés car coexistent dans ce diplôme près de 190 spécialités qui vous permettent de prétendre à un emploi. La deuxième perspective est de s'orienter vers l'obtention d'un baccalauréat professionnel. Il s'agit pour vous de consolider vos connaissances générales tout en obtenant des compétences professionnelles dans de nombreuses spécialités de production et de services. De ce fait, le baccalauréat professionnel est tout à la fois un diplôme d'insertion professionnelle et un diplôme de poursuite d'études, en particulier avec une trajectoire à privilégier vers les STS (sections de techniciens supérieurs). Enfin, la troisième perspective est celle de la poursuite d'études en lycée, dans la voie générale et/ou technologique, avec une année de 2^{de} qui vous permettra de découvrir de nouveaux enseignements et de poursuivre votre orientation par un choix complémentaire pour les années de 1^{re} et de terminale. Pour ceux qui emprunteront la voie générale, vous préparerez un baccalauréat réorganisé, laissant plus de place au contrôle continu tout au long des années de 1^{re} et de terminale, et à des épreuves finales en nombre plus limité. Cette troisième perspective, dominante en nombre d'élèves au niveau national, conduit également à des poursuites d'études variées dans l'enseignement supérieur.

Michel Quéré
Directeur de l'Onisep

	PAGE
Préparer votre orientation en classe de 3 ^e	2
Les formations après la 3 ^e	4
Choisir la voie professionnelle	6
Le CAP	7
Le CAP agricole	7
Le bac professionnel	8
Le bac professionnel agricole	8
Liste des bacs professionnels	9
Un diplôme professionnel et après ?	10
Choisir la voie générale et technologique	12
La 2 ^{de} générale et technologique	12
La voie générale (1 ^{re} et terminale)	16
La voie technologique (1 ^{re} et terminale)	17
Vers le baccalauréat 2021	18
Vos questions, nos réponses	20
Élèves en situation de handicap	22
Dans votre région	25

PRÉPARER VOTRE ORIENTATION EN CLASSE DE 3^E

La classe de 3^e marque la fin de votre parcours au collège. Deux grandes voies de formation s'offrent à vous pour la rentrée suivante : voie générale et technologique et voie professionnelle.

● LES ÉTAPES CLÉS DE VOTRE ANNÉE

📅 De septembre à décembre

Le temps de la réflexion

Dès le 1^{er} trimestre, il est important de vous informer sur les parcours de formation possibles après la 3^e et de faire le point sur vos compétences scolaires, vos goûts et vos centres d'intérêt.

- Renseignez-vous au CDI (centre de documentation et d'information) de votre collège sur les différentes formations et les métiers qui leur correspondent.
- Prévoyez des échanges avec votre professeur principal et le psychologue de l'Éducation nationale intervenant au collège.
- Préparez votre stage d'observation en milieu professionnel pour vous sensibiliser à la réalité du monde du travail et tester un projet de formation ou de métier.
- Pensez à noter sur votre agenda les rendez-vous importants de l'année, comme les salons ou les JPO (journées portes ouvertes) dans les lycées, CFA (centres de formation d'apprentis) et autres établissements.
- Conservez la trace de vos recherches et renseignez le parcours Avenir dans Folios ou tout autre espace dédié comme l'ENT (espace numérique de travail) de votre collège (*lire page ci-contre*).

📅 De janvier à février

Les intentions provisoires

Sur la fiche de dialogue ❶ remise par le collège, vous devez formuler un ou plusieurs vœux provisoires :

- 2^{de} GT (générale et technologique) ou 2^{de} spécifique (pour les bacs STHR et TMD, *lire p. 4*);
- 2^{de} professionnelle;
- 1^{re} année de CAP.

Parallèlement, continuez à approfondir votre information grâce aux JPO et aux mini-stages organisés dans les lycées. C'est l'occasion de découvrir les enseignements et les spécialités, d'assister à un cours et de rencontrer des élèves et des professeurs.

📅 En mars

La proposition du conseil de classe

Le conseil de classe du 2^e trimestre émet un avis provisoire d'orientation. Cette proposition constitue la base pour qu'avec vos parents vous puissiez dialoguer avec votre professeur principal et le psychologue de l'Éducation nationale en vue du choix définitif.

❶ Fiche de dialogue

Aussi appelée fiche-navette ou fiche de liaison, elle est présente lors des différentes phases d'orientation. Y sont notés : les vœux provisoires de l'élève (au 2^e trimestre) ; les vœux définitifs (au 3^e trimestre) ; les propositions du conseil de classe ; la décision d'orientation du chef d'établissement, voire celle de la commission d'appel. Ce document a une valeur juridique.

❷ Demande d'affectation

Dans un dossier, l'élève indique, par ordre de préférence, les formations et les établissements où il voudrait s'inscrire. Pour s'inscrire en CFA (centre de formation d'apprentis), en MFR (maison familiale rurale) ou en établissement privé, l'élève doit impérativement contacter les établissements souhaités.

❸ Appel

En cas de désaccord avec l'orientation prononcée par le chef d'établissement, la famille de l'élève peut faire appel, dans un délai de 3 jours ouvrables après la notification de la décision d'orientation. Elle joint alors à la fiche de dialogue une lettre adressée au président de la commission d'appel expliquant les motifs de l'appel et / ou demandant à être entendue par la commission. La famille peut également se faire représenter.

❹ Notification d'affectation

Elle indique dans quel établissement une place a été attribuée à l'élève. L'affectation est informatisée (via le logiciel Afflnet : affectation des élèves par le Net). Elle prend en compte quatre éléments : la décision d'orientation ; l'ordre des vœux de l'élève et de sa famille ; les résultats scolaires de l'élève ; le nombre de places disponibles. Attention : cette notification ne constitue pas une inscription.

📅 D'avril à mai

Les choix définitifs

Vous arrêtez vos vœux définitifs et les indiquez sur la fiche de dialogue ①. N'hésitez surtout pas à formuler plusieurs vœux. Sur le dossier de demande d'affectation ②, vous inscrirez : pour la 2^{de} GT, les formations demandées et, pour chacune, les établissements souhaités ; pour la voie professionnelle, le choix des spécialités professionnelles et les modalités de formation (statut scolaire ou apprentissage).

📅 En juin

La décision d'orientation

Le conseil de classe du 3^e trimestre formule une proposition d'orientation :

- si elle correspond à votre demande, elle devient alors la décision d'orientation, notifiée par le chef d'établissement dans la fiche de dialogue ;
 - si elle est différente, le chef d'établissement prend la décision définitive, après un entretien avec votre famille.
- En cas de désaccord avec cette décision, votre famille peut, dans un délai de 3 jours, faire appel ③ auprès d'une commission qui arrêtera la décision d'orientation définitive. À tout moment de la procédure, si vous n'obtenez pas satisfaction, vous et votre famille pouvez opter pour le maintien dans la classe d'origine.

📅 Fin juin-début juillet

L'affectation et l'inscription

À partir du 1^{er} juillet, vous recevez votre notification d'affectation ④ en lycée. Avec votre famille, vous devez impérativement vous inscrire ⑤ dans le délai indiqué sur le dossier. Sinon, la place qui vous a été attribuée sera considérée comme libre et pourra être proposée à un autre élève sur liste d'attente.

⑤ Inscription

Certains collèges permettent aux familles de valider via un compte Internet la demande d'inscription de leur enfant dans le lycée où il a été affecté. Sinon, un dossier est remis par le lycée à la suite de la procédure d'affectation. Le contenu du dossier d'inscription varie d'un lycée à l'autre.

En général, il comprend : le formulaire de demande d'inscription à compléter avec le certificat de sortie de l'établissement d'origine indiquant la décision de fin d'année, les bulletins scolaires de l'année de 3^e, un justificatif de domicile et des photos d'identité de l'élève.

INFO +

L'entretien personnalisé d'orientation

Organisé avec le psychologue de l'Éducation nationale du collège dès que possible dans l'année, cet entretien se déroule avec le professeur principal, vous et votre famille. L'objectif est de vous aider à faire le point sur votre scolarité et d'envisager les poursuites d'études qui vous conviennent.

Le parcours Avenir

Mis en place de la classe de 6^e à la terminale, ce parcours vous permet de vous informer pour bien préparer votre orientation, de réfléchir à votre projet personnel et de découvrir le monde économique et professionnel, par exemple par une visite ou un stage en entreprise, des activités en classe conduites par vos enseignants ou le psychologue de l'Éducation nationale. L'application numérique **Folios** vous permet de conserver la trace de ces informations, de vos expériences et de vos compétences scolaires et extrascolaires.

Handicap et affectation

Élèves en situation de handicap, vous bénéficiez de priorités d'affectation. Faites le point sur vos résultats scolaires et vos projets d'orientation avec votre enseignant référent, votre professeur principal, le psychologue de l'Éducation nationale et le médecin de l'Éducation nationale. Visitez les établissements que vous souhaitez intégrer et rencontrez leurs responsables. À partir de là, vous pourrez ajuster votre projet de poursuite d'études.

DISPOSITIONS CONCERNANT LE REDOUBLEMENT

À titre exceptionnel, lorsque le dispositif d'accompagnement pédagogique mis en place n'a pas permis de pallier les difficultés importantes d'apprentissage rencontrées par l'élève, un redoublement peut être décidé par le chef d'établissement en fin d'année scolaire. Cette décision intervient à la suite d'une phase de dialogue avec l'élève et ses représentants légaux [...] après que le conseil de classe s'est prononcé. La décision de redoublement est notifiée par le chef d'établissement aux représentants légaux de l'élève [...]. Ces derniers peuvent faire appel de cette décision. La mise en œuvre d'une décision de redoublement s'accompagne d'un dispositif d'accompagnement pédagogique spécifique de l'élève concerné, qui peut notamment prendre la forme d'un programme personnalisé de réussite éducative. Une seule décision de redoublement peut intervenir durant la scolarité d'un élève avant la fin du cycle 4.

Réf. Décret n° 2018-119 du 20 février 2018 - JO du 21/02/2018 - BO n° 8 du 22/02/2018 (extraits)

LES FORMATIONS APRÈS LA 3^E

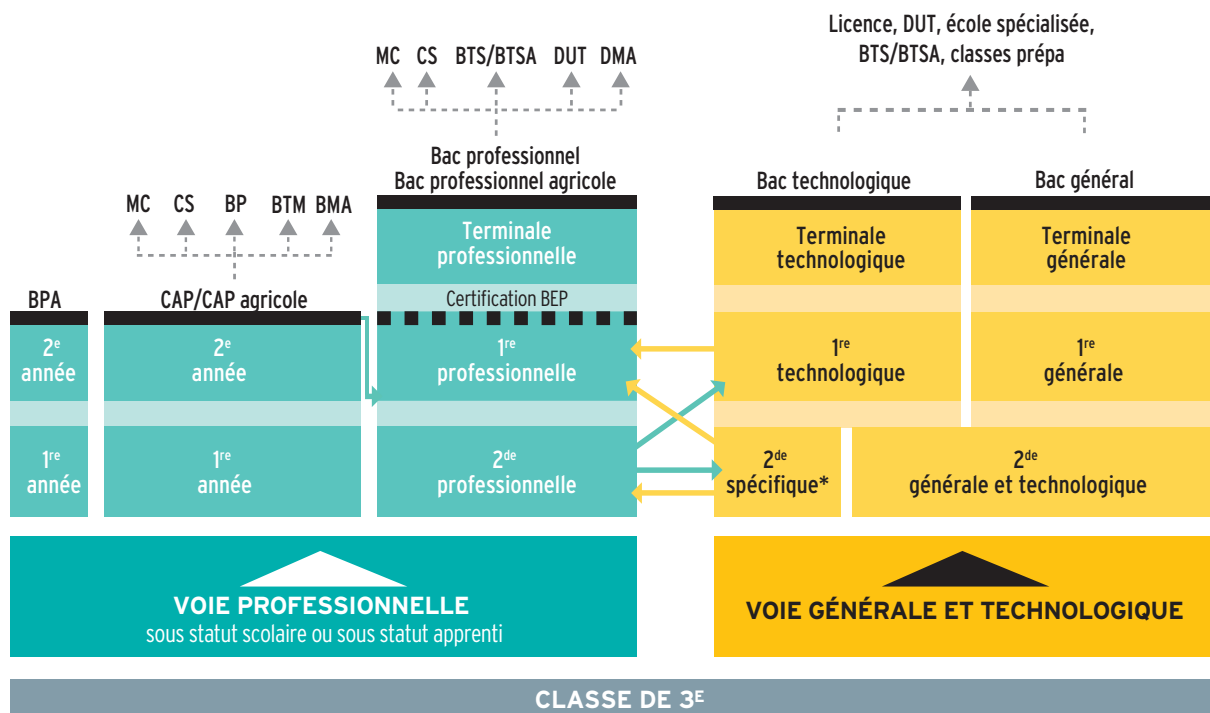

⇒ Passerelles entre les différentes voies

CAP/CAP agricole

Premier niveau de qualification professionnelle, le CAP vise l'acquisition de techniques précises pour exercer un métier. On peut aussi poursuivre ses études, notamment en bac professionnel (*lire p. 7*).

Bac professionnel/bac professionnel agricole

Décliné dans de nombreuses spécialités, le bac professionnel offre un accès direct à l'emploi. La poursuite d'études est toutefois possible, notamment en BTS/BTSA (*lire p. 8*).

Bac technologique

Huit séries au choix : ST2S, STAV, STD2A, STHR, STI2D, STL, STMG, TMD. Le bac technologique conduit principalement à des études supérieures techniques à bac + 2 (BTS/BTSA ou DUT), voire plus longues (écoles d'ingénieurs, de commerce, licence...) (*lire p. 17*).

Bac général

La voie générale se compose d'enseignements communs, d'enseignements de spécialité, et d'enseignements optionnels (*lire p. 16*).

LEXIQUE

BEP : brevet d'études professionnelles

BMA : brevet des métiers d'art

BP : brevet professionnel

BPA : brevet professionnel agricole

BTM : brevet technique des métiers

BTS/BTSA : brevet de technicien supérieur/
brevet de technicien supérieur agricole

CAP/CAP agricole : certificat d'aptitude professionnelle/
certificat d'aptitude professionnelle agricole

CS : certificat de spécialisation agricole

DMA : diplôme des métiers d'art

DUT : diplôme universitaire de technologie

MC : mention complémentaire

* Deux bacs technologiques se préparent à partir d'une 2^{de} spécifique : STHR (sciences et technologies de l'hôtellerie et de la restauration); TMD (techniques de la musique et de la danse).

CASIO®

ABORDEZ LE LYCÉE SEREINEMENT AVEC CASIO !

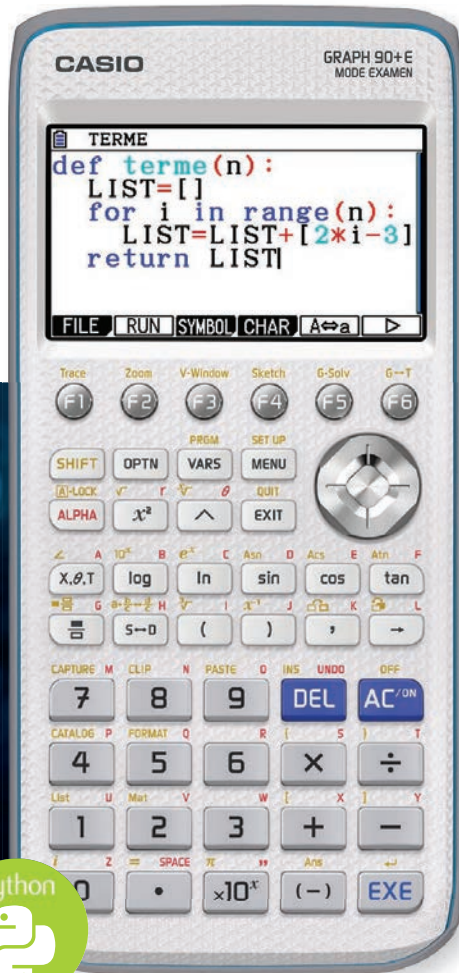

GRAPH 90+E

Grand écran couleur

Menu intuitif à icônes

Nouveau menu de programmation Python

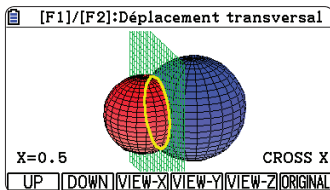

GÉOMÉTRIE DANS L'ESPACE

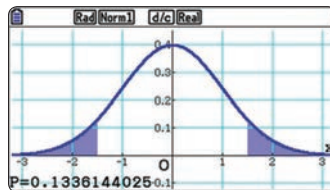

STATISTIQUES

SHE	A	B	C	D
1	A	10		
2	B	40		
3	C	23.333		
4	D	18.888		
5	E	10		

TABLEUR

You Tube Chaîne
CASIO Education

Entraîne-toi et apprends facilement
avec les vidéos CASIO (Tutoriels,
exercices et corrigés...).



CHOISIR LA VOIE PROFESSIONNELLE

Objectif: acquérir des compétences professionnelles de pointe qui offrent des débouchés dans des secteurs d'avenir et porteurs d'emplois en préparant le CAP ou le baccalauréat professionnel. À la rentrée 2019, la transformation de la voie professionnelle met en place des parcours plus personnalisés, mieux adaptés aux besoins de chacun, en vue d'une insertion immédiate ou d'une poursuite d'études.

Ces formations peuvent être suivies sous statut scolaire ou en apprentissage.

● DES ENSEIGNEMENTS GÉNÉRAUX

En 1^{re} année de CAP ou en 2^{de} professionnelle, comme au collège, vous suivrez des enseignements généraux (français, mathématiques, histoire-géographie, langue étrangère, etc.). Mais vous les verrez sous un jour nouveau: plus concrets et davantage en relation avec les métiers préparés, comme la biologie pour la coiffure ou les sciences physiques pour l'électricité.

● DES ENSEIGNEMENTS PROFESSIONNELS

La moitié de l'emploi du temps sera consacrée aux enseignements professionnels: vous y apprendrez les techniques et les gestes du métier à l'aide d'outils et de matériels spécifiques. Ceux-ci se déroulent en cours, mais aussi sous forme de TP (travaux pratiques) et d'ateliers, en laboratoire, en salle informatique, parfois en extérieur. Le travail en petits groupes et en équipes est privilégié. Des projets liés à vos centres d'intérêt (sportifs, artistiques, à caractère professionnel, etc.) sont aussi prévus.

Des heures d'enseignement professionnel seront dédiées à la **réalisation d'un chef-d'œuvre** en vue de l'examen final.

Certaines heures se dérouleront en **co-intervention**: dans certains cours d'enseignement professionnel interviendront à la fois le professeur d'enseignement professionnel et celui de français ou de mathématiques

● DES STAGES EN ENTREPRISE

En CAP ou bac professionnel, vous aurez plusieurs périodes de formation en milieu professionnel (12 à 14 semaines en CAP, 18 à 22 semaines en bac professionnel) pour vous familiariser avec des situations de travail et avec le fonctionnement d'une entreprise en conditions réelles.

À savoir

Des tests numériques de positionnement en français et en mathématiques ont lieu au cours de la 2^e quinzaine de septembre en 2^{de} professionnelle. Le test de positionnement de début d'année est la première étape de l'accompagnement personnalisé, qui permet aux lycéens de consolider leur maîtrise de l'expression écrite et orale et des compétences mathématiques essentielles dans la vie personnelle et professionnelle, nécessaires pour une poursuite dans l'enseignement supérieur ou une insertion dans l'emploi.

Le lycée vous prépare et vous accompagne dans vos démarches pour trouver un lieu de stage.

Ces stages en milieu professionnel vous permettent d'acquérir des compétences qui sont nécessaires pour la validation du diplôme préparé.

● CONSOLIDATION, ACCOMPAGNEMENT PERSONNALISÉ ET PRÉPARATION À L'ORIENTATION

Après un test de positionnement en début d'année, vous consolidez votre maîtrise du français et des mathématiques si nécessaire.

Tout au long du parcours, selon vos besoins et vos projets personnels, vous pourrez bénéficier de soutien, d'aide à l'orientation, en particulier pour la préparation à l'insertion professionnelle ou à la poursuite d'études.

● ET POURQUOI PAS L'APPRENTISSAGE ?

Choisir l'apprentissage, c'est suivre une formation qui prépare aux mêmes diplômes que la voie scolaire et qui alterne périodes de cours en CFA (centre de formation d'apprentis) et périodes de travail en entreprise. L'apprentissage s'effectue soit sur la totalité du CAP ou du bac professionnel, soit sur une partie du cursus, par exemple la ou les 2 dernières années de formation. Il s'adresse aux jeunes âgés de 16 à 29 ans révolus.

En tant qu'apprenti, vous signez un contrat de travail qui fait de vous un salarié à part entière de l'entreprise. Vous devez adopter les codes du monde professionnel (assiduité, ponctualité, sérieux dans le travail, respect des règles) et avez les mêmes vacances que les autres salariés (en général 5 semaines de congés payés par an). Vous recevez une rémunération qui va de 374 à 1168 € par mois selon votre âge et l'année du contrat.

Pour signer un contrat d'apprentissage, il vous faut, avec l'aide de votre établissement, chercher une entreprise. Mieux vaut démarrer ses demandes plusieurs mois avant le début de la formation. Une fois l'entreprise d'accueil trouvée, c'est cette dernière qui vous inscrit en CFA.

Pour les élèves en situation de handicap, l'apprentissage est accessible sans limite d'âge. Ceux-ci peuvent prolonger la durée de leur contrat et suivre un enseignement à distance s'ils ne peuvent pas fréquenter le CFA. Ils peuvent également bénéficier d'un aménagement de leurs conditions de travail en entreprise. ■

LE CAP

Le certificat d'aptitude professionnelle (diplôme de niveau V) vise l'acquisition de techniques précises pour exercer un métier.

Il est décliné dans près de 200 spécialités, relevant de différents domaines :

agriculture, élevage, aménagement, forêt • alimentation, hôtellerie, restauration • arts, artisanat, audiovisuel • automobile, engins • bâtiment, travaux publics • bois, ameublement • chimie, physique • commerce, vente • électricité, électronique, énergie • gestion-administration • hygiène, sécurité • industries graphiques • matériaux : métaux, plastiques, papier • productique, mécanique • santé, social, soins • sports, loisirs • textile, habillement • transport, magasinage.

Retrouvez l'ensemble des spécialités sur www.onisep.fr.

Le CAP propose des parcours d'accès au diplôme adaptés dans leurs durées et leurs modalités : le CAP peut être préparé en 1 ou 2 ans en fonction des profils et des besoins de chacun.

Le CAP en 2 ans est proposé aux élèves issus de 3^e pour acquérir un savoir-faire professionnel et des savoir-être solides.

Le cursus comprend :

- des enseignements généraux (français, histoire-géographie ; mathématiques-sciences ; langue vivante étrangère...), dont les programmes s'inscrivent dans le contexte professionnel et sont articulés avec les enseignements professionnels ;
- des enseignements technologiques et professionnels se déroulent sous forme de cours, de TP (travaux pratiques) et de travaux en atelier, en intérieur ou en extérieur, en fonction de la spécialité choisie. Certaines heures se déroulent en co-intervention avec le professeur de français ou le professeur de mathématiques. Un volume horaire est aussi consacré à la réalisation d'un chef-d'œuvre en vue du diplôme ;
- des périodes de formation en milieu professionnel (12 à 14 semaines de stages) ;
- des heures de consolidation, accompagnement personnalisé et préparation à l'orientation. Vous consoliderez si nécessaire votre maîtrise du français et des mathématiques.

Changer d'orientation

Quel que soit le cursus, il est possible de changer de voie ou de spécialité sans avoir à débiter un nouveau cycle. Pour cela, il faut déposer une demande, avant le mois de mai de l'année en cours. En fonction des motivations de l'élève, de ses aptitudes, des recommandations du conseil de classe et des capacités d'accueil de la filière souhaitée, le chef d'établissement peut donner un avis favorable à cette réorientation. Toutefois, avant d'intégrer sa nouvelle formation, l'élève devra suivre un « stage passerelle » pour découvrir sa nouvelle filière et acquérir les compléments nécessaires à sa réussite dans la formation visée.

Tout au long du parcours, selon vos besoins et vos projets personnels, vous pourrez bénéficier de soutien, d'aide à l'orientation, en particulier pour la préparation à l'insertion professionnelle et à la poursuite d'études.

Le CAP peut se préparer sous statut scolaire ou en apprentissage sur la totalité ou une partie du cursus.

Le parcours en 1 an est notamment proposé à des jeunes issus de 1^{re} ou de terminale souhaitant acquérir un CAP ou à des jeunes déjà diplômés et dispensés en conséquence des épreuves générales ou bien encore à des sortants de 3^e avec un projet professionnel solide et un bon niveau scolaire.

LE CAP AGRICOLE

Le certificat d'aptitude professionnelle agricole est décliné dans une dizaine de spécialités. Il comprend :

- 3 modules d'enseignement général communs à toutes les spécialités, incluant lettres ; histoire-géographie ; éducation socio-culturelle ; mathématiques ; technologies de l'informatique et du multimédia ; sciences économiques, sociales et de gestion ; biologie-écologie ; éducation physique et sportive ; langues vivantes ;
- 4 modules d'enseignement professionnel (sciences et techniques professionnelles) ;
- 1 stage individuel de 12 semaines en milieu professionnel ;
- 1 stage collectif de 1 semaine sur l'éducation à la santé, à la sécurité et au développement durable ;
- 5 heures par semaine pour permettre une individualisation des parcours (renforcement des connaissances pour poursuivre des études...);
- 3 heures de pluridisciplinarité ;
- 1 enseignement facultatif.

Pour les CAP agricoles, il y a une grille horaire différente par spécialité. Pour en savoir plus : www.chlorofil.fr, rubrique « Diplômes et référentiels ».

INFO +

Période d'accueil

À la rentrée scolaire, les lycées professionnels organisent une période d'accueil pour favoriser votre intégration au sein de l'établissement, vous expliquer les attentes des équipes pédagogiques et vous sensibiliser au monde de l'entreprise.

Consolidation de l'orientation

Au début de la 1^{re} année de CAP ou de 2^{de} professionnelle, vous pouvez changer de secteur professionnel ou de voie d'orientation, s'il s'avère que la formation ou la spécialité ne vous correspond pas. Cette démarche peut s'effectuer jusqu'aux vacances de la Toussaint sur proposition de l'équipe pédagogique, avec votre accord et celui de vos parents.

Entretien personnalisé d'orientation

Dès l'entrée en 2^{de} professionnelle ou en 1^{re} année de CAP, vous bénéficiez, autant que possible avec vos parents, d'un entretien personnalisé d'orientation. Son but : vous aider à atteindre vos objectifs et répondre au plus vite aux questions que vous vous posez.

LE BAC PROFESSIONNEL

Le bac professionnel (diplôme de niveau IV) peut conduire à une insertion immédiate dans la vie active ou à une poursuite d'études dans l'enseignement supérieur, en particulier en STS (section de technicien supérieur, en 2 ans).

Trois familles de métiers sont proposées en 2^{de} professionnelle à la rentrée 2019 :

- métiers de la construction durable, du bâtiment et des travaux publics ;
- métiers de la gestion administrative, du transport et de la logistique ;
- métiers de la relation client.

Ces familles de métiers regroupent des spécialités de baccalauréats professionnels qui présentent un socle de compétences professionnelles communes.

En fin de 2^{de}, l'élève choisit la spécialité de baccalauréat professionnel qu'il travaillera en 1^{re} et terminale.

Pour les baccalauréats professionnels qui n'entrent pas dans une famille de métiers, le choix de la spécialité se fait dès la 2^{de}.

Le baccalauréat professionnel s'organise en 3 ans :

- la 2^{de} professionnelle. L'élève entre dans l'une des trois 2^{des} par familles de métiers, ce qui lui laisse une année supplémentaire pour choisir en fin d'année la spécialité de bac qu'il veut travailler en 1^{re} et terminale, ou pour aborder une filière (plus spécialisée) et commencer à se préparer à un bac professionnel précis. À la suite des tests de positionnement effectués en début d'année, une consolidation des enseignements généraux de français et mathématiques est proposée si elle s'avère nécessaire ;
- la 1^{re} professionnelle. L'élève approfondit les compétences professionnelles ; son temps de formation en milieu professionnel augmente. Il débute la préparation d'un chef-d'œuvre en vue du baccalauréat ;
- la terminale professionnelle. L'élève poursuit sa spécialité. Selon qu'il décide de s'orienter vers la vie active ou de poursuivre vers l'enseignement supérieur, il suit un module d'insertion professionnelle et d'entrepreneuriat ou un module de poursuite d'études.

La formation comprend :

- **des enseignements généraux ;**
- **des enseignements professionnels.** Certaines heures se déroulent en co-intervention avec le professeur de français ou le professeur de mathématiques. Un volume horaire est aussi consacré à la réalisation d'un chef-d'œuvre en vue du baccalauréat ;
- **des périodes de formation en milieu professionnel** (entre 18 et 22 semaines de stages réparties sur les 3 ans) ;
- **des heures de consolidation, accompagnement personnalisé et préparation à l'orientation.** Après un test de positionnement en début d'année, vous consoliderez votre maîtrise du français et des mathématiques si nécessaire.

Tout au long du parcours, selon vos besoins et vos projets personnels, vous pourrez bénéficier de soutien, d'aide à l'orientation, en particulier pour la préparation à l'insertion professionnelle ou à la poursuite d'études.

Le bac professionnel peut se préparer sous statut scolaire ou en apprentissage pour la totalité ou une partie du cursus (*lire p. 6*).

LE BAC PROFESSIONNEL AGRICOLE

Il comprend :

- **des enseignements généraux** (français, histoire-géographie, documentation, langue vivante, biologie-écologie, mathématiques, physique-chimie, informatique, éducation socio-culturelle, éducation physique et sportive) ;
- **des enseignements professionnels** (techniques professionnelles, sciences économiques) ;
- **des enseignements à l'initiative des établissements ;**
- **un stage collectif** pour l'éducation à la santé et au développement durable (une semaine en 2^{de} professionnelle et une semaine sur le cycle terminal) ;
- **des travaux pratiques renforcés** (chantier école) ;
- **une mise à niveau des élèves** (une semaine en 2^{de} professionnelle) ;
- **des périodes de formation en milieu professionnel** (18 à 22 semaines de stages dont 4 à 6 semaines en 2^{de} professionnelle).

Pour plus d'informations, rendez-vous sur www.chlorofil.fr, rubrique « Diplômes et référentiels ».

LE BREVET PROFESSIONNEL AGRICOLE

Diplôme de niveau CAP, le BPA est un diplôme national du ministère de l'Agriculture et de l'Alimentation. Il se prépare en 2 ans après la 3^e, en apprentissage. Il atteste une qualification professionnelle d'ouvrier qualifié dans le domaine agricole. Il existe neuf spécialités de BPA.

INFO +

Diplômes et niveaux de qualification

Niveau V (ouvrier) : CAP, BPA.

Niveau IV (technicien) : bac général, technologique ou professionnel, BP ou équivalent.

Niveau III (technicien supérieur) : diplômes de niveau bac + 2 (DUT, BTS, écoles des formations sanitaires ou sociales ou équivalent).

Niveau II (cadre) : diplômes de niveau bac + 3 (licence, licence professionnelle ou équivalent) ou bac + 4 (master 1 ou équivalent).

Niveau I (cadre supérieur) : diplômes de niveau bac + 5 et plus (master 2, doctorat, diplôme de grande école ou équivalent).



Pour aller plus loin > Consultez www.onisep.fr/voie-pro

Liste des bacs professionnels (dont agricoles)

Accompagnement, soins et services à la personne, options A : à domicile; B : en structure
Accueil-relation clients et usagers ^(a)
Aéronautique, options : avionique; structure; systèmes
Agroéquipement
Aménagement et finition du bâtiment
Aménagements paysagers
Artisanat et métiers d'art, options : communication visuelle plurimédia; facteur d'orgues organier; facteur d'orgues tuyautier; marchandisage visuel; métiers de l'enseigne et de la signalétique; tapissier d'ameublement; verrerie scientifique et technique
Aviation générale
Bio-industries de transformation
Boucher-charcutier-traiteur
Boulangier-pâtissier
Commerce
Commercialisation et services en restauration
Conducteur transport routier marchandises
Conduite et gestion de l'entreprise agricole
Conduite et gestion de l'entreprise hippique
Conduite et gestion de l'entreprise vitivinicole
Conduite et gestion des entreprises maritimes, options commerce; pêche; plaisance professionnelle
Conduite et gestion d'une entreprise du secteur canin et félin
Construction des carrosseries
Cuisine
Cultures marines
Électromécanicien marine
Esthétique, cosmétique, parfumerie
Étude et définition de produits industriels
Étude et réalisation d'agencement
Façonnage de produits imprimés, routage
Fonderie
Forêt
Gestion-administration
Gestion des milieux naturels et de la faune
Gestion des pollutions et protection de l'environnement
Hygiène, propreté, stérilisation
Interventions sur le patrimoine bâti, options A : maçonnerie; B : charpente; C : couverture
Laboratoire contrôle qualité
Logistique
Maintenance des équipements industriels
Maintenance des matériels, options A : matériels agricoles; B : matériels de construction et de manutention; C : matériels d'espaces verts
Maintenance des véhicules, options A : voitures particulières; B : véhicules de transport routier; C : motocycles
Maintenance nautique
Menuisier aluminium verre
Métiers de l'électricité et de ses environnements connectés
Métiers de la mode-vêtements
Métiers de la sécurité
Métiers du cuir, options chaussures; maroquinerie; sellerie-garnissage
Métiers du pressing et de la blanchisserie

Métiers et arts de la pierre
Microtechniques
Optique-lunetterie
Ouvrages du bâtiment : métallerie
Perruquier-posticheur
Photographie
Pilote de ligne de production
Plastiques et composites
Poissonnier-écailler-traiteur
Procédés de la chimie, de l'eau et des papiers cartons
Productions aquacoles
Productions horticoles ^(b)
Productique mécanique, option décolletage
Prothèse dentaire
Réalisation de produits imprimés et plurimédia, options A : productions graphiques; B : productions imprimées
Réparation des carrosseries
Services aux personnes et aux territoires
Services de proximité et vie locale
Systèmes numériques, options A : sûreté et sécurité des infrastructures de l'habitat et du tertiaire; B : audiovisuels, réseau et équipement domestiques; C : réseaux informatiques et systèmes communicants
Technicien conseil-vente de produits de jardin
Technicien conseil-vente en alimentation, options produits alimentaires; vins et spiritueux
Technicien conseil-vente en animalerie
Technicien constructeur bois
Technicien d'études du bâtiment, options A : études et économie; B : assistant en architecture
Technicien d'usinage
Technicien de fabrication bois et matériaux associés
Technicien de maintenance des systèmes énergétiques et climatiques
Technicien de scierie
Technicien du bâtiment : organisation et réalisation du gros œuvre
Technicien du froid et du conditionnement de l'air
Technicien en appareillage orthopédique
Technicien en chaudronnerie industrielle
Technicien en expérimentation animale
Technicien en installation des systèmes énergétiques et climatiques
Technicien gaz
Technicien géomètre-topographe
Technicien menuisier-agenceur
Technicien modelleur
Technicien ouilleur
Techniques d'interventions sur installations nucléaires
Traitements des matériaux
Transport
Transport fluvial
Travaux publics
Vente (prospection, négociation, suivi de clientèle)

Liste mise à jour en septembre 2018

(a) Dernière session en 2020. Ce bac sera remplacé par métiers de l'accueil, pour une première session en 2022.

(b) Ce bac sera remplacé par conduite de production horticole, pour une première session en 2019.

UN DIPLÔME PROFESSIONNEL

ET APRÈS ?

Dans de nombreux secteurs, CAP et bac professionnel suffisent pour démarrer dans un métier et vous pourrez vous présenter sur le marché du travail tout de suite. Vous pouvez également continuer à vous former.

Après un CAP ou un bac professionnel

La MC (mention complémentaire)

La MC se prépare en une année sous statut scolaire ou en apprentissage. Elle permet de se spécialiser dans un domaine précis et facilite l'insertion dans la vie active après un premier diplôme professionnel. Par exemple, après un CAP coiffure, possibilité de préparer une MC coiffure coupe couleur ; après un bac pro commercialisation et services en restauration, une MC employé barman ou organisateur de réception...

Le CS (certificat de spécialisation agricole)

Le CS se prépare en une année, en apprentissage, après un CAP agricole ou un bac professionnel agricole selon les spécialités. Il permet d'acquérir des compétences professionnelles complémentaires (diagnostic et taille des arbres, par exemple).

Après un CAP

Le BP (brevet professionnel)

Le BP se prépare en 2 ans, en apprentissage. Il met l'accent sur la maîtrise d'un métier (électricien, libraire, boucher, menuisier...). Il est exigé dans certaines professions (par exemple, fleuriste, coiffeur ou pâtissier) pour s'installer à son compte.

Le bac professionnel

On peut préparer un bac professionnel dans une spécialité en cohérence avec celle de son CAP. Vous pourrez rejoindre directement une 1^{re} professionnelle, ce qui permet de préparer le bac professionnel en 2 ans.

Le BMA (brevet des métiers d'art)

Le BMA se prépare en 2 ans après un CAP des métiers d'art. Il forme des spécialistes en conception, mise au point, fabrication, réparation d'objets fabriqués en petites séries ou à l'unité (en joaillerie, reliure, verre, céramique, ébénisterie, etc.).

Le BTM (brevet technique des métiers)

Le BTM se prépare en 2 ans. Il permet de devenir chef d'atelier dans une entreprise artisanale, ou chef de fabrication dans les services de la production et de la commercialisation. Domaines professionnels concernés : métiers de bouche (chocolatier, glacier ou pâtissier, par exemple), énergie-électricité, mécanique, bois-ameublement, photographie, agriculture, fleuristerie, paramédical, etc. Le BTM n'est pas un diplôme de l'Éducation nationale ; il est délivré par les chambres de métiers et de l'artisanat.

À noter : après un CAP, vous pouvez aussi préparer un autre CAP en une année pour renforcer votre polyvalence.

Après un bac professionnel

Le BTS/BTSA (brevet de technicien supérieur/agricole)

Le BTS/BTSA se prépare en 2 ans, sous statut scolaire ou en apprentissage. Tourné vers la pratique, il permet d'acquérir des compétences dans un domaine pointu (transport, électronique, édition, design, etc.). Environ un quart des bacheliers professionnels (apprentis compris) poursuivent en BTS ou BTSA. Un bon dossier scolaire et une forte motivation sont nécessaires. L'obtention du bac professionnel avec la mention « bien » ou « très bien » donne l'accès de droit à un BTS du même domaine.

Le DMA (diplôme des métiers d'art)

Le DMA se prépare en 2 ans, sous statut scolaire ou en apprentissage, après un bac pro artisanat et métiers d'art. Il forme des techniciens ou des artisans créateurs, spécialisés en arts du bijou, de l'habitat, en arts graphiques, du textile, du costume, du décor architectural, de l'horlogerie, de la lutherie, de la régie de spectacle ou du cinéma d'animation.

Le DUT (diplôme universitaire de technologie)

Le DUT se prépare en 2 ans, sous statut scolaire ou en apprentissage. Il vise la polyvalence dans un domaine professionnel assez large pour s'adapter à une famille d'emplois. Cette filière d'études correspond moins au profil des bacheliers professionnels, car elle privilégie la théorie et non la pratique, et sélectionne les étudiants à partir des matières générales. ■

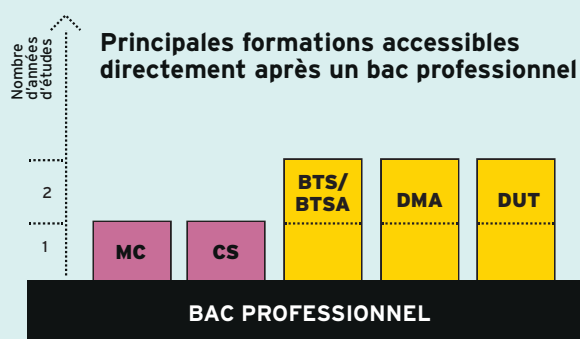
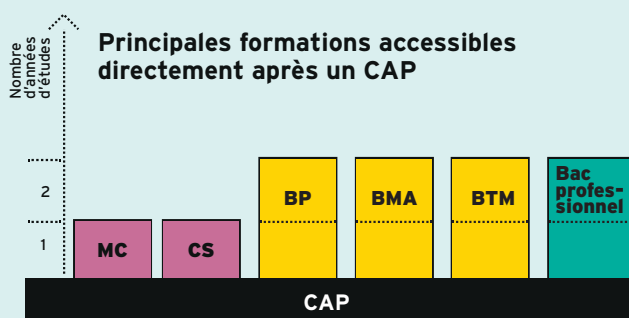

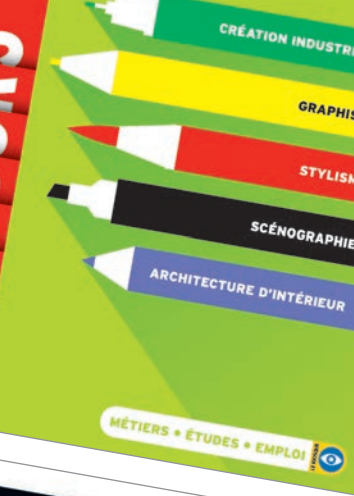

À COMMANDER EN LIGNE

Version papier ou numérique



TOUTES LES PUBLICATIONS POUR BIEN S'ORIENTER

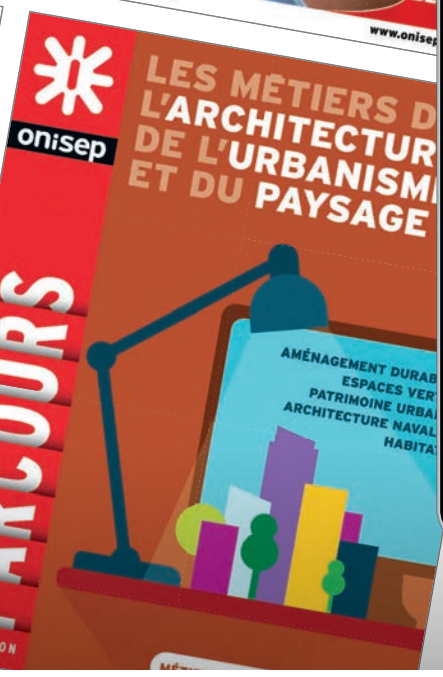

onisep

LA LIBRAIRIE

EN LIGNE

CHOISIR LA VOIE GÉNÉRALE ET TECHNOLOGIQUE

Objectif: préparer, en 3 ans (2^{de}, 1^{re} et terminale), un bac général ou un bac technologique, des diplômés visant essentiellement une poursuite d'études dans l'enseignement supérieur.

● EN CLASSE DE 2^{DE}: SE DÉTERMINER

La classe de 2^{de} générale et technologique doit vous permettre de préparer et de préciser vos choix pour une orientation en cycle terminal, soit général, soit technologique. L'emploi du temps comprend une part d'enseignements communs à tous les élèves pour acquérir une culture générale et des méthodes de travail.

Depuis la rentrée 2018

- Un test de positionnement en français et en mathématiques a lieu en début d'année.
- Les élèves bénéficient d'un accompagnement personnalisé tout au long de l'année (maîtrise de l'expression écrite et orale), notamment en fonction des résultats du test.
- Un accompagnement au choix de l'orientation aide l'élève à choisir son avenir, en particulier sa classe de 1^{re} (54 heures annuelles, à titre indicatif, selon les besoins des élèves et les modalités mises en place dans l'établissement).

À noter: l'accès en série TMD (techniques de la musique et de la danse) se fait à partir d'une 2^{de} spécifique (admission sur dossier, entretien et tests d'aptitude). L'accès en série STHR (sciences et technologies de l'hôtellerie et de la restauration) se fait à partir d'une 2^{de} spécifique ou d'une 2^{de} générale et technologique.

● EN CLASSES DE 1^{RE} ET DE TERMINALE

À partir de la rentrée 2019 (pour les élèves de 1^{re}), l'organisation du lycée général et technologique va préparer au nouveau baccalauréat (1^{re} session en 2021).

La voie générale

Elle offre trois types d'enseignements:

- des enseignements communs;
- des enseignements de spécialité choisis par l'élève (trois en 1^{re} et deux en terminale);
- un temps d'aide à l'orientation tout au long du lycée pour préparer les choix de parcours et, à terme, l'entrée dans l'enseignement supérieur.

Chaque élève peut aussi choisir un enseignement optionnel en 1^{re} (deux en terminale) (*lire p. 16*).

La voie technologique

Elle propose différentes séries (sciences et technologies de la santé et du social, sciences et technologies du design et des arts appliqués, sciences et technologies de l'hôtellerie et de la restauration, sciences et technologies du management et de la gestion, sciences et technologies de l'industrie et du développement durable, etc.).

Toutes bénéficient d'enseignements communs et d'enseignements de spécialité propres à la série choisie (*lire p. 17*). ■

LA 2^{DE} GÉNÉRALE ET TECHNOLOGIQUE

Cette 1^{re} année de lycée va vous permettre d'acquérir une culture générale commune, d'approfondir vos connaissances et vos compétences, et de découvrir de nouvelles disciplines.

10 ENSEIGNEMENTS COMMUNS

10 enseignements sont communs à tous les élèves.

■ Français

Quatre grands genres littéraires (roman, théâtre, poésie, écrits d'argumentation) sont étudiés à différents moments de l'histoire littéraire (entre les XVII^e et XX^e siècles) au travers de groupements de textes et d'œuvres complètes. En vue des épreuves du baccalauréat, la pratique du commentaire de texte (écrit et oral) et de l'écriture d'invention est approfondie, et la dissertation littéraire est abordée.

■ Histoire-géographie

L'histoire des Européens est replacée dans celle du monde, de l'Antiquité au milieu du XIX^e siècle.

En géographie, le programme, centré sur les questions du développement durable, comporte quatre thèmes: enjeux du développement; gérer les ressources terrestres; aménager la ville; gérer les espaces terrestres.

■ Langues vivantes étrangères

L'objectif des LV1 et LV2 est de développer des compétences de communication : compréhension de la langue à partir de supports variés, expression orale, expression écrite et découverte de la culture des sociétés dont on étudie la langue.

■ Sciences économiques et sociales

Découvrir les notions, les méthodes spécifiques aux sciences économiques et à la sociologie à partir de quelques grandes problématiques contemporaines, comme la consommation des ménages ou la production des entreprises.

■ Mathématiques

Le programme est organisé autour de trois domaines : fonctions ; géométrie ; statistiques et probabilités. Les activités mathématiques sont diversifiées : chercher, expérimenter, en particulier à l'aide d'outils logiciels ; appliquer des techniques et mettre en œuvre des algorithmes ; raisonner, démontrer ; expliquer oralement une démarche, communiquer un résultat, à l'oral ou par écrit.

■ Physique-chimie

Trois thèmes centraux (la santé ; la pratique du sport ; l'Univers) permettent d'aborder de grandes questions de société, tout en dispensant des connaissances scientifiques. Une place importante est donnée à la démarche scientifique et à l'approche expérimentale.

■ Sciences de la vie et de la Terre

Les trois thématiques de SVT (la Terre dans l'Univers, la vie et l'évolution du vivant ; les enjeux planétaires contemporains ; le corps humain et la santé) traitent des grands problèmes auxquels l'humanité se trouve aujourd'hui confrontée. C'est l'occasion de travailler les méthodes d'argumentation des sciences.

■ Éducation physique et sportive

L'EPS offre une pratique adaptée et diversifiée d'activités physiques, sportives et artistiques, par exemple course, natation, gymnastique, sports collectifs, danse. L'objectif est de développer sa motricité et d'entretenir sa santé.

■ Enseignement moral et civique

À partir d'études de cas autour de « La personne et l'État de droit » et « Égalité et discrimination », les élèves sont amenés à identifier et à expliciter les valeurs éthiques et les principes civiques, à développer leur expression personnelle, leur argumentation et leur sens critique, tout en s'impliquant dans le travail d'équipe.

■ Sciences numériques et technologie

Cet enseignement étudie les principales composantes du numérique et de la technologie pour découvrir les enjeux et les problématiques actuelles.

LES SÉRIES DE LA VOIE TECHNOLOGIQUE

Sciences et technologies de la santé et du social (ST2S)

Sciences et technologies de laboratoire (STL)

Sciences et technologies du design et des arts appliqués (STD2A)

Sciences et technologies de l'industrie et du développement durable (STI2D)

Sciences et technologies du management et de la gestion (STMG)

Sciences et technologies de l'hôtellerie et de la restauration (STHR)

Sciences et technologies de l'agronomie et du vivant (STAV)

Cette série est accessible aux élèves parvenus au terme d'une classe de 2^{de} ou de 1^{re} professionnelle, ou bien aux titulaires d'un brevet d'études professionnelles agricoles, d'un brevet d'études professionnelles, d'un certificat d'aptitude professionnelle agricole ou d'un certificat d'aptitude professionnelle. La période d'adaptation peut prendre la forme d'un stage passerelle.

Retrouvez le programme et la grille horaire sur www.onisep.fr.

Techniques de la musique et de la danse (TMD)

Accessible après une 2^{de} spécifique, ce bac s'adresse aux instrumentistes et aux danseurs qui souhaitent consacrer beaucoup de temps à leur passion. Les élèves doivent s'inscrire, en parallèle, dans un conservatoire. Motivation et résistance physique sont de rigueur.

Retrouvez le programme et la grille horaire sur www.onisep.fr.

INFO +

Tutorat

En collaboration avec le psychologue de l'Éducation nationale et votre professeur principal, un **tuteur** (enseignant, enseignant documentaliste ou conseiller principal d'éducation) peut vous accompagner, de la 2^{de} à la terminale, pour vous conseiller et vous guider dans votre parcours de formation et d'orientation.

Mise à niveau

Sur recommandation du conseil de classe, des **stages de mise à niveau** peuvent vous être proposés au cours de l'année scolaire ou pendant les vacances. Ils vous permettront de consolider vos compétences et d'améliorer vos méthodes de travail.

L'évaluation des langues et l'ouverture européenne et internationale

Chaque élève étudie au minimum deux langues vivantes.

Les compétences écrites et orales des deux langues obligatoires seront évaluées au baccalauréat selon les standards européens dans le cadre d'un contrôle continu. Parallèlement, la logique de certification a vocation à se développer d'abord en direction des élèves qui suivent des cursus à dimension internationale (sections internationales, sections européennes...).



Liste et volumes horaires des enseignements de 2^{de} générale et technologique

→ ENSEIGNEMENTS COMMUNS	HORAIRE ÉLÈVE
Français	4 h
Histoire-géographie	3 h
LVA et LVB (langue vivante étrangère ou régionale)	5 h 30
Sciences économiques et sociales	1 h 30
Mathématiques	4 h
Physique-chimie	3 h
Sciences de la vie et de la Terre	1 h 30
Éducation physique et sportive	2 h
Enseignement moral et civique	18 h annuelles
Sciences numériques et technologies	1 h 30
→ ENSEIGNEMENTS OPTIONNELS	HORAIRE ÉLÈVE
1 ENSEIGNEMENT GÉNÉRAL AU CHOIX PARI :	
Langues et cultures de l'Antiquité : latin (a)	3 h
Langues et cultures de l'Antiquité : grec (a)	3 h
Langue vivante C étrangère ou régionale	3 h
Arts : au choix parmi arts plastiques ou cinéma-audiovisuel ou histoire des arts ou danse ou musique ou théâtre	3 h
Éducation physique et sportive	3 h
Arts du cirque	6 h
Écologie-agronomie-territoires-développement durable (f)	3 h
1 ENSEIGNEMENT TECHNOLOGIQUE AU CHOIX PARI :	
Management et gestion	1 h 30
Santé et social	1 h 30
Biotechnologies	1 h 30
Sciences et laboratoire	1 h 30
Sciences de l'ingénieur	1 h 30
Création et innovation technologiques	1 h 30
Création et culture - design	6 h
Atelier artistique	72 h annuelles
ENSEIGNEMENTS DANS LES LYCÉES D'ENSEIGNEMENT GÉNÉRAL ET TECHNOLOGIQUE AGRICOLE	
Hippologie et équitation ou autres pratiques sportives	3 h
Pratiques sociales et culturelles	3 h
Pratiques professionnelles	3 h

(a) Les enseignements optionnels de LCA latin et grec peuvent être choisis en plus des enseignements optionnels suivis par ailleurs.

POUR TOUS LES ÉLÈVES DE SECONDE

- Des heures de vie de classe.
- Un accompagnement personnalisé (le volume horaire peut varier selon les besoins des élèves).
- Un accompagnement au choix de l'orientation (le volume horaire de 54 heures donné à titre indicatif peut varier selon les besoins des élèves et les modalités pratiques mises en place dans l'établissement).

ACCOMPAGNEMENT À L'ORIENTATION Les trois axes

- Découvrir le monde professionnel et s'y repérer.
- Connaître les formations de l'enseignement supérieur et leurs débouchés.
- Élaborer son projet d'orientation.

LA 2^{DE} STHR

La classe de 2^{de} de la série STHR (sciences et technologies de l'hôtellerie et de la restauration) adopte un fonctionnement spécifique. Comme tous les élèves de 2^{de}, ceux de STHR suivent des enseignements communs et des enseignements optionnels. Mais ils effectuent également des stages d'initiation ou d'application en milieu professionnel.

Liste et volumes horaires des enseignements

→ ENSEIGNEMENTS COMMUNS	HORAIRE ÉLÈVE
Mathématiques	3 h
Français	4 h
Histoire-géographie	3 h
LVA et LVB (langue vivante étrangère dont obligatoirement l'anglais)	5 h
Éducation physique et sportive	2 h
Sciences	3 h
Enseignement moral et civique	18 h annuelles
Économie et gestion hôtelière	2 h
Sciences et technologies des services	4 h
Sciences et technologies culinaires	4 h
Stages d'initiation ou d'application en milieu professionnel	4 semaines
→ ENSEIGNEMENTS OPTIONNELS : 2 AU PLUS PARMIS DES SUIVANTS	HORAIRE ÉLÈVE
Langue vivante C étrangère ou régionale	3 h
Arts : au choix parmi arts plastiques ou cinéma-audiovisuel ou histoire des arts ou danse ou musique ou théâtre	3 h
Éducation physique et sportive	3 h
Atelier artistique	72 h annuelles

INFO +

Les stages passerelles

Les élèves volontaires peuvent bénéficier de stages passerelles pour leur permettre de changer d'orientation. Se renseigner auprès du professeur principal ou du psychologue de l'Éducation nationale.

NOUVEAU

14,90€

EXPLOREZ L'UNIVERS DES MÉTIERS

LE DICO DES MÉTIERS

NOUVEAU
LE JEU DES MÉTIERS INSOLITES

600 MÉTIERS À DÉCOUVRIR

27 CLÉS POUR CONFORTER SES GOÛTS, SES ENVIES ET SES APTITUDES

onisep

disponible sur onisep.fr rubrique la librairie



MINISTÈRE
DE L'ÉDUCATION
NATIONALE ET
DE LA RECHERCHE



MINISTÈRE
DE L'ENSEIGNEMENT SUPÉRIEUR,
DE LA RECHERCHE
ET DE L'INNOVATION



**TOUTE L'INFO SUR LES MÉTIERS
ET LES FORMATIONS**

LA VOIE GÉNÉRALE (1^{RE} ET TERMINALE)

Ce cycle de 2 ans a pour objectif de vous préparer à l'obtention du baccalauréat général et à votre poursuite d'études dans l'enseignement supérieur.

Liste et volumes horaires des enseignements

→ ENSEIGNEMENTS COMMUNS	1 ^{RE}	TERMINALE
Français	4 h	-
Philosophie	-	4 h
Histoire-géographie	3 h	3 h
LVA et LVB (langue vivante étrangère ou régionale)	4 h 30	4 h
Éducation physique et sportive	2 h	2 h
Enseignement scientifique	2 h	2 h
Enseignement moral et civique	18 h annuelles	18 h annuelles
→ ENSEIGNEMENTS DE SPÉCIALITÉ	1 ^{RE} 3 AU CHOIX	TERMINALE 2 AU CHOIX
Arts (arts plastiques ou cinéma-audiovisuel ou danse ou histoire des arts ou musique ou théâtre. Les arts du cirque ne peuvent être choisis qu'en enseignement de spécialité)	4 h	6 h
Biologie-écologie (dans les lycées d'enseignement général et technologique agricole)	4 h	6 h
Histoire-géographie, géopolitique et sciences politiques	4 h	6 h
Humanités, littérature et philosophie	4 h	6 h
Langues, littératures et cultures étrangères	4 h	6 h
Littérature et langues et cultures de l'Antiquité	4 h	6 h
Mathématiques	4 h	6 h
Numérique et sciences informatiques	4 h	6 h
Physique-chimie	4 h	6 h
Sciences de la vie et de la Terre	4 h	6 h
Sciences de l'ingénieur	4 h	6 h
Sciences économiques et sociales	4 h	6 h
→ ENSEIGNEMENTS OPTIONNELS	1 ^{RE}	TERMINALE
A) 1 ENSEIGNEMENT PARI MI :		
Mathématiques complémentaires (pour les élèves ne choisissant pas en terminale la spécialité mathématiques)	-	3 h
Mathématiques expertes (pour les élèves choisissant en terminale la spécialité mathématiques)	-	3 h
Droit et grands enjeux du monde contemporain	-	3 h
B) 1 ENSEIGNEMENT PARI MI :		
Langue vivante C étrangère ou régionale	3 h	3 h
LCA : latin (a)	3 h	3 h
LCA : grec (a)	3 h	3 h
Éducation physique et sportive	3 h	3 h
Arts (arts plastiques ou cinéma-audiovisuel ou danse ou histoire des arts ou musique ou théâtre)	3 h	3 h
ENSEIGNEMENTS DANS LES LYCÉES D'ENSEIGNEMENT AGRICOLE		
Hippologie et équitation ou autres pratiques sportives	3 h	3 h
Pratiques sociales et culturelles	3 h	3 h
Pratiques professionnelles	3 h	3 h

(a) Les enseignements optionnels de LCA latin et grec peuvent être choisis en plus des enseignements optionnels suivis par ailleurs.

POUR TOUS LES ÉLÈVES DE LA VOIE GÉNÉRALE OU TECHNOLOGIQUE

- Des heures de vie de classe.
- Un accompagnement personnalisé (le volume horaire peut varier selon les besoins des élèves).
- Un accompagnement au choix de l'orientation (le volume horaire de 54 heures donné à titre indicatif peut varier selon les besoins des élèves et les modalités pratiques mises en place dans l'établissement).

Tous les élèves de 1^{re} et de terminale de la voie générale suivent des enseignements communs. En classe de 1^{re}, l'élève suit trois enseignements de spécialité. En classe de terminale, il en choisit deux parmi ceux suivis en 1^{re}. À noter : l'élève peut changer d'enseignements de spécialité entre la 1^{re} et la terminale avec l'accord des professeurs et du chef d'établissement. Le choix des enseignements de spécialité de 1^{re} par les élèves s'effectue à partir du 2^e trimestre de 2^{de}. Ce choix, préparé notamment grâce à l'accompagnement à l'orientation tout au long de l'année de 2^{de}, est éclairé par l'avis du conseil de classe à la fin des 2^e et 3^e trimestres de 2^{de}. À la fin du 2^e trimestre de l'année de 1^{re}, l'élève indique les deux enseignements de spécialité qu'il conservera en terminale. Il peut aussi choisir des enseignements optionnels.

LA VOIE TECHNOLOGIQUE (1^{RE} ET TERMINALE)

Cette voie prépare au baccalauréat technologique, à la poursuite d'études en 2 ou 3 ans après le bac, voire au-delà. Elle comporte huit séries, organisées autour de grands domaines. Toutes bénéficient d'enseignements communs et d'enseignements de spécialité propres à la série choisie.

Liste et volumes horaires des enseignements

→ ENSEIGNEMENTS COMMUNS		1 ^{RE}	TERMINALE
Français		3 h	-
Philosophie		-	2 h
Histoire-géographie		1 h 30	1 h 30
Enseignement moral et civique		18 h annuelles	18 h annuelles
Langue vivante A étrangère et langue vivante B étrangère ou régionale + enseignement technologique en langue vivante A		4 h (dont 1 h d'ETLV)	4 h (dont 1 h d'ETLV)
Éducation physique et sportive		2 h	2 h
Mathématiques		3 h	3 h
SÉRIES	→ ENSEIGNEMENTS DE SPÉCIALITÉ	1 ^{RE}	TERMINALE
ST2S	Physique-chimie pour la santé	3 h	-
	Biologie et physiopathologie humaines	5 h	-
	Chimie, biologie et physiopathologie humaines	-	8 h
	Sciences et techniques sanitaires et sociales	7 h	8 h
STL	Physique-chimie et mathématiques	5 h	5 h
	Biochimie-biologie	4 h	-
	Biotechnologie ou sciences physiques et chimiques en laboratoire	9 h	-
	Biochimie-biologie-biotechnologie ou sciences physiques et chimiques en laboratoire	-	13 h
STD2A	Physique-chimie	2 h	-
	Outils et langages numériques	2 h	-
	Design et métiers d'art	14 h	-
	Analyse et méthodes en design	-	9 h
	Conception et création en design et métiers d'art	-	9 h
STI2D	Innovation technologique	3 h	-
	Ingénierie et développement durable (I2D)	9 h	-
	Ingénierie, innovation et développement durable (2I2D) avec 1 enseignement spécifique parmi : architecture et construction ; énergies et environnement ; innovation technologique et éco-conception ; systèmes d'information et numérique	-	12 h
	Physique-chimie et mathématiques	6 h	6 h
STMG	Sciences de gestion et numérique	7 h	-
	Management	4 h	-
	Management, sciences de gestion et numérique avec 1 enseignement spécifique parmi : gestion et finance ; mercatique (marketing) ; systèmes d'information de gestion	-	10 h
	Droit et économie	4 h	6 h
STHR	Enseignement scientifique alimentation-environnement (ESAE)	3 h	-
	Sciences et technologies culinaires et des services	10 h	-
	Sciences et technologies culinaires et des services - enseignement scientifique alimentation-environnement (ESAE)	-	13 h
	Économie - gestion hôtelière	5 h	5 h
→ ENSEIGNEMENTS OPTIONNELS			
AU CHOIX DU CANDIDAT, 2 ENSEIGNEMENTS AU PLUS PARI :			
Arts (arts plastiques ou cinéma-audiovisuel ou danse ou histoire des arts ou musique ou théâtre)		3 h	3 h
Éducation physique et sportive		3 h	3 h
Langue vivante C étrangère ou régionale (uniquement pour la série STHR)		3 h	3 h
Atelier artistique		72 h annuelles	72 h annuelles

VERS LE BACCALAURÉAT 2021

PRÉSENTATION

En juin 2021, le baccalauréat général reposera sur une part d'épreuves terminales (60 %) pour acquérir une culture commune et approfondir ses connaissances par des enseignements de spécialité, et sur une part de contrôle continu (40 %).

À noter: la nouvelle organisation du baccalauréat entend améliorer les modalités d'aménagement de l'examen pour les élèves en situation de handicap afin de renforcer une école entièrement inclusive.

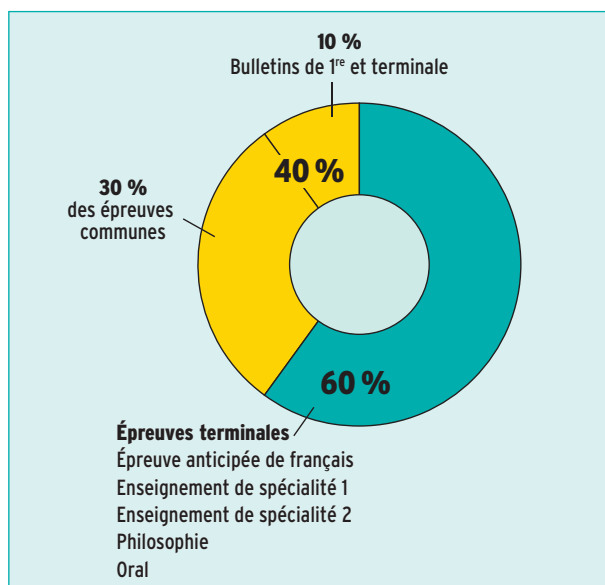

LE CONTRÔLE CONTINU

- Le contrôle continu reposera sur des épreuves communes organisées au cours des années de 1^{re} et de terminale. Celles-ci porteront sur les disciplines étudiées par l'élève ne faisant pas l'objet d'une épreuve terminale.

- Pour garantir l'égalité entre les candidats et les établissements scolaires, une « banque nationale numérique de sujets » sera mise en place, les copies anonymisées seront corrigées par d'autres professeurs que ceux de l'élève. Une harmonisation sera assurée.

- Les bulletins scolaires seront pris en compte pour une part (10 %) de la note finale afin de valoriser la régularité du travail de l'élève.

LES ÉPREUVES FINALES

EN CLASSE DE 1^{RE} :

→ Une épreuve anticipée écrite et orale de français (juin 2020).

EN CLASSE DE TERMINALE : QUATRE ÉPREUVES (SESSION 2021)

→ Deux épreuves écrites sur les enseignements de spécialité choisies par le candidat (printemps 2021).

→ Une épreuve écrite de philosophie (juin 2021).

→ Un oral préparé tout au long du cycle terminal (juin 2021).

Bac général Liste et coefficients des épreuves

→ ÉPREUVES COMMUNES DE CONTRÔLE CONTINU	COEFFICIENT
Histoire-géographie	30 (affecté à la moyenne des notes obtenues)
Langue vivante A	
Langue vivante B	
Enseignement scientifique	
Éducation physique et sportive	
Enseignements de spécialité suivis en classe de 1 ^{re}	
Coefficient 10 affecté à la moyenne de l'évaluation des résultats de l'élève au cours du cycle terminal (1 ^{re} /terminale)	
→ ÉPREUVES TERMINALES	COEFFICIENT
ÉPREUVES ANTICIPÉES	
Français écrit	5
Français oral	5
ÉPREUVES FINALES	
Philosophie	8
Épreuve orale terminale	10
Épreuves de spécialité (2 au choix)	16 x 2
TOTAL	100

Bac technologique Liste et coefficients des épreuves

→ ÉPREUVES COMMUNES DE CONTRÔLE CONTINU	COEFFICIENT
Histoire-géographie	30 (affecté à la moyenne des notes obtenues)
Langue vivante A	
Langue vivante B	
Mathématiques	
Éducation physique et sportive	
Enseignements de spécialité suivis en classe de 1 ^{re}	
Coefficient 10 affecté à la moyenne de l'évaluation des résultats de l'élève au cours du cycle terminal (1 ^{re} /terminale)	
→ ÉPREUVES TERMINALES	COEFFICIENT
ÉPREUVES ANTICIPÉES	
Français écrit	5
Français oral	5
ÉPREUVES FINALES	
Philosophie	4
Épreuve orale terminale	14
Épreuves de spécialité de la série	16 x 2
TOTAL	100

AVEC L'ÉCOLE DES MÉTIERS SNCF, CHOISISSEZ LA MEILLEURE DESTINATION POUR VOTRE AVENIR.

SNCF vous forme, en alternance, pour les métiers de la maintenance des trains, du bâtiment, des travaux de l'infrastructure, de la circulation ferroviaire et de la relation client. Les formations sont rémunérées et les diplômes reconnus par l'État.



Credit photo : Maxime HUREZ/SNCF



➔ SNCF RECRUTE SUR SNCF.COM/FORMATION



Des infos pour vous aider à préparer vos choix d'orientation

APRÈS LA 3E MON ENFANT À UN PROJET MON ENFANT N'A PAS DE PROJET

LES TEMPS FORTS DE L'ORIENTATION
Voir le calendrier

LES INTERLOCUTEURS
Qui sont-ils ?

TOUTES LES RESSOURCES DISPONIBLES
Voir les ressources

L'École expliquée aux parents

Répondez à quelques questions de l'Onisep pour découvrir les métiers qui vous correspondent.

Les études, les diplômes, les établissements de formation, les métiers

PRÈS DE CHEZ VOUS

Des informations de proximité, spécifiques à chaque académie, à chaque région



MINISTÈRE DE L'ÉDUCATION NATIONALE ET DE LA JEUNESSE

MINISTÈRE DE L'ENSEIGNEMENT SUPÉRIEUR, DE LA RECHERCHE ET DE L'INNOVATION



TOUTE L'INFO SUR LES MÉTIERS ET LES FORMATIONS

VOS QUESTIONS, NOS RÉPONSES

Ci-dessous les questions le plus souvent posées au service en ligne de l'Onisep « Mon orientation en ligne » et les réponses de nos conseillers.

Je change d'académie. Quelles sont les démarches d'inscription ?

Si vous êtes scolarisé dans un établissement public ou dans un établissement privé sous contrat, c'est au principal de votre collège de transmettre votre dossier à la DSDEN (Direction des services départementaux de l'Éducation nationale) correspondant à votre nouveau domicile. La décision d'orientation du collège d'origine sera prise en compte pour l'inscription au lycée. Vous pouvez vous-même contacter le service scolarité de la DSDEN pour connaître le calendrier de l'affectation, ainsi que les modalités d'admission en fonction des vœux qui ont été formulés.

La sectorisation est-elle systématique ?

La sectorisation consiste à affecter un élève dans un établissement en fonction de son domicile et/ou de son collège d'origine. Cependant, la famille peut faire une demande de dérogation. Cette demande sera satisfaite s'il reste des places non prises par les élèves du secteur. La DSDEN accorde les dérogations en fonction des directives fixées dans l'académie selon les critères nationaux suivants, par ordre de priorité :

- 1/ élèves en situation de handicap ;
- 2/ élèves nécessitant une prise en charge médicale importante, à proximité de l'établissement demandé ;
- 3/ élèves boursiers au mérite ;
- 4/ élèves boursiers sur critères sociaux ;
- 5/ élèves dont un frère ou une sœur est déjà scolarisé/e dans l'établissement souhaité ;
- 6/ élèves dont le domicile est situé en limite de secteur et proche de l'établissement souhaité ;
- 7/ élèves suivant un parcours scolaire particulier.

Et si je n'avais pas de place en lycée à la rentrée ?

Pour éviter cette situation, indiquez plusieurs vœux en termes de formations et d'établissements, notamment si vous envisagez des spécialités ou sections rares ou très demandées. Restez toujours joignable, particulièrement en juillet, et assurez-vous d'avoir effectué toutes les démarches nécessaires si vous partez en vacances. En cas de difficultés, le principal de votre collège peut vous accompagner dans votre démarche d'orientation, avec l'aide du CIO (centre d'information et d'orientation), en lien avec les services départementaux ou rectoraux de l'Éducation nationale.

Que faire après le bac professionnel ?

Les bacs professionnels offrent un accès direct à l'emploi. Cependant, de plus en plus de bacheliers professionnels souhaitent faire des études supérieures. Sous réserve d'un bon dossier et d'une forte motivation, vous pouvez préparer un BTS (brevet de technicien supérieur) ou un BTSA (brevet de technicien supérieur agricole), sous statut scolaire ou en apprentissage. Les élèves ou les apprentis ayant obtenu la mention « bien » ou « très bien » sont admis de droit en BTS/BTSA dans une spécialité correspondant à leur bac. Des dispositifs d'accompagnement destinés aux bacheliers professionnels sont mis en place dans un certain nombre de lycées pour favoriser leur adaptation dans l'enseignement supérieur.

Les bourses au lycée, comment ça marche ?

Élève en 2^{de}, 1^{re}, terminale ou en CAP dans un établissement public ou privé, vous pouvez prétendre à une bourse selon les ressources et les charges de votre famille. La bourse comporte six échelons, qui vont de 435 à 921 € (reentrée 2017). Cette somme est versée en trois fois, à la fin de chaque trimestre. Vous devez avoir déposé votre dossier au secrétariat de l'établissement scolaire avant la fin de votre classe de 3^e. Pour en savoir plus :

www.service-public.fr/particuliers/vosdroits/F616.

Qu'est-ce qu'une section européenne ?

Les sections européennes sont proposées en lycée général, technologique ou professionnel aux élèves désireux de poursuivre ensuite dans des établissements européens. Le niveau dans la langue choisie et la motivation sont déterminants pour y accéder. Ces sections comprennent, en plus des matières suivies avec les autres élèves, l'apprentissage renforcé d'une langue vivante et l'enseignement en langue étrangère d'une ou de plusieurs autres disciplines (histoire-géographie, mathématiques...). La connaissance de la culture du pays concerné est aussi approfondie par des échanges et, notamment, par des stages professionnels à l'étranger pour les lycéens professionnels. Le diplôme du bac porte la mention de la section suivie.

Je n'ai pas de projet professionnel précis. Est-ce gênant ?

En 3^e, il est rare d'avoir une idée précise d'un futur métier. C'est pourtant la période où l'on vous demande de commencer à y réfléchir. Posez des questions autour de vous, rencontrez un psychologue de l'Éducation nationale, consultez les ressources d'information au CDI (centre de documentation et d'information), discutez-en avec votre entourage, en famille et au collège. Profitez du stage d'observation en entreprise pour interroger des professionnels sur leur parcours, allez aux salons, forums, journées portes ouvertes et appuyez-vous sur les ressources auxquelles vous avez eu accès dans Folios (*lire p. 3*).

J'ai des problèmes de santé. Quelles études envisager ?

Il est en effet important de prendre en compte votre état de santé ou votre handicap dans vos souhaits d'orientation après la classe de 3^e, afin de construire un projet professionnel que vous pourrez mener jusqu'au bout. Pour cela, profitez du stage en entreprise lors de votre année de 3^e pour observer les conditions de travail et poser des questions aux salariés. Demandez l'avis du médecin de l'Éducation nationale et de votre médecin spécialiste pour connaître les éventuelles incompatibilités. N'hésitez pas à rencontrer un psychologue de l'Éducation nationale et, si vous êtes en situation de handicap, l'enseignant référent et l'équipe de suivi de la scolarisation pour envisager plusieurs solutions de poursuite d'études et d'accès à un métier.



Pour aller plus loin

> L'Onisep propose une réponse personnalisée à vos questions. Trois moyens pour nous contacter :
par courrier électronique via www.monorientationenligne.fr ;
par tchat ; par téléphone au 01 77 77 12 25 (appel non surtaxé) du lundi au vendredi, de 10 h à 20 h en métropole ; au 05 96 53 12 25 du lundi au vendredi de 8 h à 15 h (heures locales) pour les académies de Guadeloupe et Martinique, et de 9 h à 16 h (heures locales) pour l'académie de Guyane.

ÉLÈVES EN SITUATION DE HANDICAP

Il est important d'anticiper vos choix d'orientation et de vous poser les bonnes questions pour trouver les formations et les établissements qui répondent à vos besoins éducatifs particuliers. Pour vous aider, sept questions-réponses.

Que recouvre la situation de handicap ?

La notion de handicap évoque un déficit, des limitations, mais surtout les conséquences sur la vie sociale des personnes. De ce fait, un élève présentant des troubles des apprentissages ou atteint d'une maladie chronique, par exemple, voit sa situation de handicap reconnue comme telle par la CDAPH (commission des droits et de l'autonomie des personnes handicapées) qui siège à la MDPH (maison départementale des personnes handicapées). Il peut ainsi bénéficier, avec l'accord de la famille, d'un PPS (projet personnalisé de scolarisation) qui précise les aménagements et les actions pédagogiques, psychologiques, éducatives, sociales, médicales et paramédicales à mettre en place en fonction des besoins de l'élève.

Qu'est-ce que l'école inclusive ?

La loi pour la refondation de l'École de la République précise que le service public d'éducation doit veiller à l'inclusion scolaire de tous les enfants, sans aucune distinction. Il consacre ainsi une approche nouvelle : quels que soient les besoins particuliers de l'élève, c'est à l'école de s'assurer que l'environnement est adapté à sa scolarité. Sur la base du PPS, la CDAPH, au vu des propositions faites par l'équipe pluridisciplinaire et des observations de la famille, prend l'ensemble des décisions qui relèvent de sa compétence concernant la scolarisation de l'élève et, le cas échéant, l'attribution d'une aide humaine, l'orientation et toutes mesures de compensation utiles (matériel pédagogique adapté, accompagnement médico-social, etc.).

Quelles aides au lycée ?

Un élève en situation de handicap peut bénéficier, en fonction de ses besoins, d'une aide humaine, d'aides techniques, de séances de rééducation et d'aménagements des conditions pour passer les examens. De plus, il peut être dispensé de certains cours ou recevoir des enseignements adaptés, par exemple en EPS (éducation physique et sportive). Dans toute la mesure du possible et à chaque fois que le PPS indique que les soins et l'accompagnement ont lieu pendant le temps scolaire, les éducateurs du service de soins interviennent en classe, avec l'enseignant. Les soins par des professionnels libéraux se déroulent prioritairement dans les locaux du praticien ou au domicile de la famille.

Qu'est-ce qu'une Ulis ?

Quand les objectifs d'apprentissage requièrent des modalités adaptées, l'élève peut être orienté en Ulis (unité localisée pour l'inclusion scolaire) au sein du lycée. Il bénéficie alors de ce dispositif à effectif réduit dans lequel sont regroupés des élèves en situation de handicap ayant des besoins éducatifs spécifiques. Le reste du temps, l'élève suit des enseignements en classe ordinaire. La discipline et le niveau d'enseignement sont définis en fonction de son PPS (projet personnalisé de scolarisation) afin de répondre à ses besoins. Pour savoir s'il existe une Ulis près de chez vous, consultez www.onisep.fr/handicap, recherche thématique « Une structure handicap ».

Quel parcours de formation après le collège ?

L'équipe de suivi de la scolarisation, réunie par l'enseignant référent, facilite la mise en œuvre et assure le suivi de chaque projet personnalisé de scolarisation. Elle propose les aménagements nécessaires pour garantir la continuité du parcours de formation de l'élève. Celui-ci peut rejoindre :

- la voie générale et technologique avec un possible appui d'une Ulis lycée;
 - la voie professionnelle, avec un possible appui d'une Ulis lycée, en lycée professionnel ou polyvalent, dans un Erea (établissement régional d'enseignement adapté), ou sous statut d'apprenti en CFA (centre de formation d'apprentis) ou UFA (unité de formation en apprentissage) en lycée.
- À noter : la scolarisation avec l'appui d'une Ulis lycée est subordonnée à la décision d'orientation prise par la CDAPH;
- une formation préprofessionnelle et professionnelle au sein d'un IME (institut médico-éducatif) ou d'une SIPFP (section d'initiation et de première formation professionnelle).

Les élèves en situation de handicap bénéficient, au même titre que tous les élèves, des phases d'information et d'orientation.

Quels sont les interlocuteurs ?

ERSEH (enseignants référents pour la scolarisation des élèves en situation de handicap), médecins de l'Éducation nationale et bien sûr MDPH (maison départementale des personnes handicapées) sont les interlocuteurs et structures incontournables. L'enseignant référent favorise la continuité et la cohérence de la mise en œuvre du PPS (projet personnalisé de scolarisation). Il fait aussi le lien entre la famille de l'élève, l'équipe éducative et la MDPH.

Stages, apprentissage : quels aménagements ?

Outre les aménagements de la scolarité et des examens, il existe aussi des dispositions spécifiques relatives aux stages et aux formations suivies en alternance. Il est possible, à partir de 16 ans, de demander à bénéficier de la RQTH (reconnaissance de la qualité de travailleur handicapé). Par ailleurs, l'apprenti bénéficiant de la RQTH peut souscrire un contrat d'apprentissage aménagé. Dans certains CFA (centres de formation d'apprentis), un référent accueille et informe les jeunes en situation de handicap. Des aménagements de la scolarité, des aides pédagogiques et un accompagnement pour trouver un employeur sont possibles. L'Agefiph (Association de gestion du fonds pour l'insertion professionnelle des personnes handicapées) et le FIPHPF (Fonds pour l'insertion des personnes handicapées dans la fonction publique) financent des aides techniques et humaines pour l'adaptation du poste de travail.



Pour aller plus loin

> L'Onisep propose une réponse personnalisée à vos questions. Trois moyens pour nous contacter :
 par courrier électronique via www.monorientationenligne.fr ;
 par tchat ; par téléphone au 01 77 77 12 25 (appel non surtaxé) du lundi au vendredi, de 10 h à 20 h en métropole ; au 05 96 53 12 25 du lundi au vendredi de 8 h à 15 h (heures locales) pour les académies de Guadeloupe et Martinique, et de 9 h à 16 h (heures locales) pour l'académie de Guyane.



5 000 élèves – 200 apprentis – 24 établissements - de la 4^{ème} à Bac + 5

Enseignement général et technologique : bac S et STAV

Enseignement professionnel : scolaire, apprentissage ou formation continue

Ecole d'Ingénieurs de Purpan, membre associé



Dans l'académie de Toulouse : les ressources et informations à votre disposition

SOMMAIRE

LES RESSOURCES, TÉMOIGNAGES

- > Élèves, parents : vous êtes accompagnés p.26
- > Ma vie au lycée p. 28
- > A vous l'étranger p.30
- > Vous êtes en situation de handicap : une académie dynamique..... p.31

LES FORMATIONS GÉNÉRALES ET TECHNOLOGIQUES

- > L'index des diplômes généraux et technologiques* p.32

LES FORMATIONS PARTICULIÈRES

- > Les sections sportives p.36
- > Les sections linguistiques p.37
- > Les ULIS p.40
- > Le BIA p.41

CARNET D'ADRESSES

- > Les lycées professionnels publics p.42
- > Les lycées professionnels privés p.45
- > L'apprentissage..... p.47
- > Les lycées généraux et technologiques publics..... p.50
- > Les lycées généraux et technologiques privés..... p.53
- > Autres adresses (CIO, MDPH) p.55



**Avertissement*

Dû aux réformes en cours, l'offre de formation détaillée sur la voie générale et professionnelle n'est pas présentée dans ce guide. Courant mars 2019, cette offre actualisée sera communiquée auprès de votre établissement et sur notre site onisep.fr/toulouse

ÉLÈVES, PARENTS : vous êtes accompagnés

C'est l'heure des choix... mais aussi des questions : Quelle poursuite d'études ?
Quel diplôme préparer ?

Pour mieux comprendre et mieux décider : des outils sont à votre disposition
à découvrir en version papier et sur internet tout au long de l'année !

JE VEUX ALLER EN VOIE PROFESSIONNELLE

Retrouvez p. 42 à 49 toutes les coordonnées de vos établissements (*publics et privés sous contrat*) par département.

Et à ne pas manquer : courant mars, le guide **Après 3^e carnet d'adresses rentrée 2019** avec toute l'offre de formation actualisée (*dont les ouvertures et fermetures*), et les établissements qui y préparent.

www.onisep.fr/toulouse

> rubrique *Publications de la région*

Plus d'infos sur la voie professionnelle :

Consultez : www.onisep.fr/voie-pro, le site qui vous propose des pistes et des outils pour préparer votre projet de formation.

JE VEUX ALLER EN SECONDE GÉNÉRALE OU TECHNOLOGIQUE

Retrouvez p. 32 la liste des établissements (*publics et privés sous contrat*) préparant aux différentes spécialités de bacs généraux et technologiques, ainsi que leurs coordonnées p. 50 à 54

Et à ne pas manquer : courant mars, le guide **Après 3^e carnet d'adresses rentrée 2019** avec toute l'offre de formation actualisée (*dont les ouvertures et fermetures*), et les établissements qui y préparent.

www.onisep.fr/toulouse

> rubrique *Publications de la région*

ALLEZ AUX PORTES OUVERTES !

Ne ratez pas les journées portes ouvertes organisées par les établissements ! C'est l'occasion parfaite pour découvrir les locaux, rencontrer des enseignants et des élèves en formation, poser des questions sur la ou les formations qui vous intéressent...

Toutes les dates sur www.onisep.fr/toulouse
> rubrique *Agenda de l'orientation- JPO du secondaire*

MINI-STAGES EN LYCÉE PRO

Proposés dès le mois de janvier, ces stages vous font découvrir la voie professionnelle. Et pour en savoir plus sur les stages de 3^e :

www.monstagedetroisieme.fr

ONISEP TV



Plus de 2000 mini-vidéos informant sur les métiers et les formations (*témoignages de jeunes en formation ou en situation de travail*)

onisep.tv.onisep.fr

> rubriques *Métiers, Etudes ou Thèmes/série handicap*

MON ENFANT NE SAIT PAS VERS QUOI S'ORIENTER

J'AI ENCORE
DES QUESTIONS,
J'AI BESOIN D'UN
CONSEIL ?

Prenez contact avec un ou une psychologue de l'Éducation nationale (PSY EN) spécialisé en orientation au sein d'un centre d'information et d'orientation (CIO, coordonnées p. 55) ou dans votre établissement.

Retrouvez aussi des conseillers à votre écoute sur monorientationenligne.fr par mail, tchat et téléphone.



MON
ORIENTATION
EN LIGNE.FR

UN SERVICE
GRATUIT D'AIDE
PERSONNALISÉE

Consultez aussi le site du rectorat pour vous informer sur la procédure d'affectation.

www.ac-toulouse.fr

> rubrique Orientation et formation



AVEZ-VOUS D'AUTRES
GUIDES POUR ME
DOCUMENTER ?



« Un CAP pour un métier », « L'apprentissage en Occitanie », « Après la 2^{de} générale et technologique »... des guides gratuits pour vous aider à vous repérer dans les différentes voies de formation et connaître l'offre des établissements scolaires de l'académie.

Ces guides sont en téléchargement sur :

www.onisep.fr/toulouse

> rubrique Publications de la région

Vous les trouverez également en format papier dans les CIO, les établissements scolaires.

HANDICAP : DES RESSOURCES A VOTRE SERVICE !

Allez au plus loin dans ses études malgré son handicap, c'est possible !

De nombreux acteurs et dispositifs d'aide existent pour assurer votre réussite scolaire et professionnelle.

Reportez vous à la p. 31 (et p. 22) de ce guide, et visitez les sites suivants :

<https://atoutspourtous-toulouse.fr>

www.onisep.fr/handicap

www.onisep.fr/toulouse > rubrique Handicap (actus régionales)

A noter pour les déficients visuels une version numérique du guide **Après 3^e carnet d'adresses rentrée 2019** sera disponible courant avril sur :

www.onisep.fr/toulouse > rubriques Handicap/Parcours scolaire/Au collège



Retrouvez l'actualité de l'Onisep Occitanie sur twitter et notre page facebook !

DES SITES INTERNET POUR VOUS AIDER...



www.onisep.fr/toulouse

Dans la rubrique "Publications de la région", vous avez accès aux dernières mises à jour de la carte des formations.

Retrouvez également d'autres informations régionales spécifiques et utiles pour votre orientation: les lycées et l'enseignement supérieur, les métiers, les salons d'information et d'orientation pour explorer et élargir ses horizons...

www.onisep.fr

Pour vous informer, consultez la rubrique " Au lycée, au CFA " : des informations nationales sur les métiers, les secteurs professionnels. Utilisez aussi la recherche géolocalisée pour trouver un établissement, un diplôme (CAP, bac pro, bac général...), une langue vivante, etc...

SPÉCIAL PARENTS

www.onisep.fr/toulouse

A la rubrique " Parents ", une carte de l'orientation permet de ne manquer aucune étape et de se repérer dans le parcours d'orientation de votre ou vos enfant(s). Retrouvez également des témoignages régionaux (de jeunes en formation ou de professionnels)

www.onisep.fr/parents

Une présentation vidéo du lycée vous est proposée et une foire aux questions vous apporte des réponses sur les poursuites d'études possibles après la 3^e.

Egalement disponible un Kit Parents, pour trouver facilement des conseils et des informations et aider son enfant à s'orienter après la 3^e.

<http://kitparents.onisep.fr/apresla3eme>

MA VIE AU LYCEE

Le collège, c'est bientôt fini, à vous le lycée ! Mais qu'avez-vous choisi ? La voie générale, technologique, professionnelle, agricole ou encore l'apprentissage ? Un point sur les critères communs, les spécificités de chacune de ces filières pour mieux vous repérer.

« Je suis libre ou du moins j'en ai l'air »¹

Si le lycée, quel qu'il soit, peut être synonyme de liberté, de maturité, d'épanouissement, d'indépendance, il peut aussi être source de stress et générer des interrogations. Vous vous sentirez sûrement plus libre. Il faudra parvenir à trouver un juste milieu entre le travail et la détente, savoir s'autoréguler. « *C'est plus de liberté. Pour moi, qui suis assez organisée, ça va* »²

Ce qui changera au(x) lycée(s)

Au collège, il y avait seulement quelques classes. La majorité des élèves, tout comme les enseignants, étaient connus. Au lycée, ce sera nettement différent. Avec parfois plus de 1000 élèves et des dizaines de professeurs, les personnes peuvent se croiser sans se connaître. Vous pourrez alors « venir comme vous êtes », c'est-à-dire que vous pourrez affirmer votre différence sans (trop de) jugement. « *Je croyais qu'il y allait avoir un grand changement mais en réalité il n'y en a pas trop eu* »³

Pour les locaux, c'est la même chose. Vous passerez peut-être d'un collège de taille modeste à un lycée polyvalent avec des dizaines de bâtiments et sûrement un internat. Il y aura donc les DP (demi-pensionnaires), les externes, les internes et des groupes se formeront. En particulier les internes. Pour eux, ce sera encore un emploi du temps dans leur journée déjà bien remplie avec des horaires stricts : petit-déjeuner/dîner, étude... Il y aura aussi le va-et-vient des valises, le bus/train pour rentrer chez soi. Mais à la fin du lycée, ils ne pourront plus se quitter. Si, si, vous verrez !

« *C'est génial ! On est avec les amis tous les jours* »⁴

En classe aussi il y aura du changement. Vous étiez guidé, encadré, surveillé au collège, les professeurs écrivaient les cours au tableau, vous donnaient parfois la couleur du stylo à utiliser, les mots à souligner. Au lycée, ce sera autre chose. Au début, il y aura une phase de transition où l'on vous tiendra un peu par la main mais vous serez très vite amené à prendre des notes par vous-même, à réviser seul, sans que l'on ait à vous le dire, bref à devenir autonome. Vous vous familiariserez très vite avec le nouveau vocabulaire : on parlera des DS (Devoirs Surveillés) pour remplacer les « contrôles », du proviseur et non plus du principal.

Enfin, si auparavant vous aviez dû choisir votre LV1 et votre LV2, au lycée vous aurez l'embarras du (des) choix ! Options, spécialités, sections, par la voie scolaire (traditionnelle) ou en apprentissage, vous devrez bientôt vous positionner et façonner votre parcours selon vos goûts et votre projet.

Si tout ceci pourra vous dérouter au début, vous vous y habituerez vite et vous en tirerez de grands bénéfices.

Des voies spécifiques

Choisir la voie GT, c'est...

Rester dans la lignée de ce qui a été réalisé au collège mais avec beaucoup plus d'autonomie. Les changements seront plus nets dans la voie technologique où, selon la filière, l'aspect pratique sera davantage mis en évidence avec des TD (Travaux Dirigés) ou des TP (Travaux Pratiques).

Choisir la voie pro : lycéen vs apprenti ?

Être un lycéen en voie pro c'est opter pour la pratique et beaucoup moins pour la théorie. Les salles de classe « classiques » vont en quelque sorte être remplacées par des salles d'atelier, de TP où les connaissances acquises seront directement appliquées, utilisées. Vous avez la fibre artistique ? Manuelle ? Vous aimez réaliser des choses ? Vous n'aimez pas rester 4 heures sur une chaise à prendre des notes ? Vous avez des difficultés à retenir les éléments abstraits ? Alors la voie pro est probablement faite pour vous.

Vous aurez 2 possibilités : soit intégrer un lycée pro avec des cours, des TD, des TP mais en restant dans l'enceinte du lycée soit devenir apprenti. Mais qu'est-ce que c'est concrètement ? À partir de 16 ans (sauf cas particuliers à 14 ans parfois), un élève choisit d'alterner des cours dispensés dans des CFA (Centre de Formation des Apprentis) et une mise en pratique, une immersion dans la vie professionnelle en entreprise, rémunérée. Aujourd'hui, l'apprentissage a été réformé, simplifié et recouvre un grand nombre de domaines et peut aller jusqu'au master. Les compétences acquises seront très prisées ensuite sur le marché de l'emploi et votre candidature retiendra sûrement l'attention car, en plus de connaissances théoriques, vous aurez une expérience professionnelle significative.

Choisir le lycée agricole

Non, intégrer un lycée agricole ne veut pas nécessairement dire que vous deviendrez agriculteur. Il existe un large panel de spécialités en passant de l'aménagement paysager, à l'environnement, ou encore à l'agroalimentaire par exemple. Aller en lycée agricole, c'est aimer la nature et travailler, souvent en extérieur, au gré des saisons. C'est prendre le rythme d'une exploitation (notamment du point de vue des horaires). Aussi plus de 60% des élèves sont internes. Choisir cette voie-là, c'est aimer mettre en pratique ses connaissances : à travers des TD, des TP, des stages, une immersion en entreprise dans le cadre de l'apprentissage. Autre idée reçue : on ne peut pas faire d'études supérieures dans ce domaine. Faux ! Les formations s'étendent du CAP à la licence ou au diplôme d'ingénieurs.

¹ Extrait de "Je suis libre", Igit

² Claire C., en 2nde bac pro boulangerie-pâtisserie

³ Marwen R., en 1^{ère} année de CAP commercialisation et services en HCR

⁴ Cf 2

PAROLES D'ÉLÈVES

Entre la soif de grandir, d'indépendance, de liberté et la peur de l'inconnu aussi, il n'est pas toujours facile de se positionner surtout quand on a entre 15 et 17 ans. Trois élèves ont confié leurs impressions sur leurs premiers pas au lycée :

Claire C., 15 ans, en 2nde bac pro boulangerie-pâtisserie et interne au lycée professionnel Lautréamont de Tarbes.

Marwen R., 16 ans, en 1^{ère} année de CAP Commercialisation et services en hôtel-café-restaurant et interne au lycée professionnel Lautréamont de Tarbes.

Clémence S., 17 ans et demi, en Terminale S option SVT et interne au lycée Jean Jaurès de Carmaux.

Comment s'est passée la transition collège/ lycée ?

Marwen R.

Le plus difficile a été de m'intégrer dans la classe parce que je ne vais pas vers les gens. Je suis timide.

Claire C.

J'étais stressée parce que je savais que c'était un gros changement. Pendant une semaine je n'ai pas été bien et après ça allait de mieux en mieux. Le plus difficile ce sont les matières qui changent beaucoup comme la pâtisserie qui n'existait pas au collège ainsi que les professeurs. Les journées sont beaucoup plus longues aussi. C'est plus de liberté même si au niveau des enseignements c'est plus compliqué et on est moins encadrés par les professeurs.

Par exemple au niveau des cahiers, ils nous laissent plus de leste. Pour moi, qui suis assez organisée, ça va. Mais le plus facile a été de se faire des amis!

Clémence S.

Pour moi, elle s'est très bien passée. Je trouve qu'il n'y a pas trop de changements au niveau des devoirs entre le collège et le lycée. Le lycée c'est mieux que le collège, on a beaucoup plus de liberté : on peut sortir quand on veut mais du coup il faut plus se gérer et ne pas se laisser entraîner pour aller faire ce que l'on veut au lieu de travailler comme on pourrait le faire en étude au collège. Les surveillants sont aussi plus tolérants. On nous interdit beaucoup moins de choses qu'au collège.

Quels trucs et astuces donnerais-tu à un élève entrant en 2nde pour l'aider dans cette transition ?

Claire C.

De ne pas s'inquiéter. Si on veut y arriver, on peut y arriver !

Clémence S.

Il faudrait qu'il soit attentif en cours pour pouvoir assimiler le plus d'informations. Les profs dictent les cours mais certains fonctionnent par prise de notes et c'est parfois plus compliqué de s'y retrouver par rapport au collège où l'on donnait des photocopies.



© Yanlev/Fotolia

Et la vie à l'internat ?

Marwen R.

C'est bien ! On se connaît pratiquement tous à l'internat. Après, à l'internat, il y a plein d'activités : télévision par exemple le soir. On peut aussi faire des soirées jeux de société. Ici, c'est propre et grand.

Claire C.

C'est génial ! On est avec les amis tous les jours et quand on revoit les parents le week-end, on a de plus en plus hâte de les voir ! Pour faire les devoirs par exemple, on est plus concentrés. On a une heure de permanence obligatoire et ça nous permet d'avoir de meilleurs résultats qu'à la maison où il y a plus de tentations : les téléphones etc. Ici, ils nous retirent tout pour que l'on puisse se concentrer.

Clémence S.

Il faut avoir un peu de mental et ne pas pleurer « papa, maman » tous les soirs. Et après il faut aimer la cantine, y manger matin, midi et soir. Il faut savoir être indépendant sur ses devoirs car il n'y a personne qui nous pousse à les faire. On est en étude donc on peut faire semblant de travailler, personne ne va vérifier nos devoirs. Ce mode de vie-là me va bien et beaucoup de monde s'y adapte.

Et l'avenir, comment l'envisages-tu ?

Je veux être pâtissier et ouvrir ma propre pâtisserie. Là je souhaite terminer mon année de CAP et faire une passerelle en première bac pro boulanger-pâtissier.

Marwen

J'aimerais travailler dans les hôtels : faire les desserts sur assiette. Après le bac, j'aimerais passer un BTM (Brevet technique des métiers) pour pouvoir travailler dans l'hôtellerie.

Claire

J'aimerais faire l'INSA (l'Institut national des sciences appliquées) pour devenir ingénieur en biologie.

Clémence

À VOUS L'ÉTRANGER!

L'Angleterre, l'Italie, l'Allemagne, voire même les États-Unis... Un certain nombre de lycéens y partent dans le cadre de partenariats, d'échanges, de stages par exemple et c'est l'occasion de faire de nouvelles rencontres, de pratiquer la langue et de vivre des expériences inédites. Et pourquoi pas vous ?

Voici un petit aperçu des nombreuses possibilités (en fonction des moyens de chacun) pour partir à l'étranger quand on est lycéen :

Je veux poursuivre mes études...

Dans un lycée français à l'étranger pour une année scolaire

Si vous souhaitez vous immerger dans un pays, vous pouvez faire une demande pour aller étudier dans un lycée français à l'étranger. Mais attention, les places sont chères et il faut s'y prendre très tôt ! La prise de contact se fait par l'ambassade ou directement avec l'établissement concerné² par le biais de l'AEF (Agence pour l'Enseignement Français à l'Étranger). Pensez aussi à en informer votre établissement de « rattachement » en France pour faciliter votre retour et éclaircir certains points.

Dans un établissement non francophone pour quelques mois

Plusieurs possibilités s'offrent à vous. Vous pouvez partir quelques mois en Allemagne par le biais de l'OFAJ (Office Franco-Allemand pour la Jeunesse).

Deux programmes seront alors proposés : Voltaire³ ou Sauzay⁴. Vous aurez également la possibilité de partir dans un des 17 pays européens partenaires par le biais du programme Comenius⁵ (à partir de 14 ans).

Dans tous les cas, il faut l'accord de l'établissement scolaire et un suivi/accompagnement par des adultes est nécessaire.

Je veux faire un stage...

En lycée professionnel ou en cfa, vous pourrez facilement effectuer un stage compris entre 15 jours et 12 mois en Europe. Celui-ci sera reconnu dans votre cursus scolaire et vous pourrez même valider un Europass.

« Mavoieproeurope »⁶ vous permettra d'obtenir des réponses à toutes vos questions.

Je veux faire un échange :

Dans le cadre de partenariats, de jumelages entre établissements scolaires, des échanges peuvent avoir lieu durant quelques semaines. Pour cela, il faut prendre directement contact avec son établissement scolaire en France.

Je veux faire valoir mon séjour

- Avec un Europass, après un stage ou des études. C'est un portefeuille composé de 5 documents qui attestent des compétences (scolaires, professionnelles ou personnelles) acquises durant le séjour.

<http://www.agence-erasmus.fr/page/europass>

- Avec un CLES (certification de Compétences en Langues dans l'Enseignement Supérieur) permet d'attester et de valider les compétences linguistiques nouvellement acquises.

<https://www.certification-cles.fr/>

Mais rassurez-vous, si vous n'avez pas encore trouvé le moyen de partir, vous aurez l'embarras du choix lorsque vous deviendrez étudiant !

Alors, profitez-en pour affiner votre projet et perfectionner votre niveau de langue par exemple (cf sections linguistiques p 37), regardez des films et séries en VO, traduisez vos chansons et ...choisissez votre destination !

¹ Parmi eux : Le Rotary, PIE (Programmes Internationaux d'Échanges), Terre des Langues, AFS Vivre sans frontière, CEI (Centre d'Échanges Internationaux), Calvin Thomas...

² Liste des établissements et des pays présents sur : <http://www.aefe.fr/reseau-scolaire-mondial/rechercher-un-etablissement>

³ www.ofaj.org/programme-voltaire

⁴ www.ofaj.org/programme-brigitte-sauzay

⁵ <http://www.jeunes.gouv.fr/interministeriel/mobilite-internationale/etudes-formations/article/programme-comenius>

⁶ <http://mavoieproeurope.onisep.fr/partir-le-kit-de-la-mobilite>

⁷ De nombreux partenaires existent à commencer par Erasmus+ (<https://www.generation-erasmus.fr/sejour-bourse-erasmus-etudiant>), la Région Occitanie (<https://www.laregion.fr>).

Vous êtes en situation de handicap : une académie dynamique



Nouveau : la création de la plateforme numérique « atouts pour tous » pour les élèves et étudiants en situation de handicap dans l'académie de Toulouse.

Objectif : vous encourager et vous accompagner à poursuivre vos études le plus loin possible ! Et assurer ainsi votre réussite scolaire et favoriser votre insertion professionnelle !



Ce service en ligne gratuit est le fruit d'un fort partenariat entre le rectorat de Toulouse, l'Université Fédérale Toulouse Midi-Pyrénées, des organismes et des entreprises engagées dans la [convention « atouts pour tous »](#)*. Ainsi, il vous permet, après inscription :

- ◆ De bénéficier de toutes les actions mises en place par la convention dont le « parcours de découverte des métiers et des formations » pour que les élèves de 3^e rencontrent diverses entreprises (Spatial, Aéronautique, Informatique et Développement Durable)
- ◆ D'être informé (sur l'actualité, les manifestations organisées, les ressources...) et découvrir de nombreux témoignages de jeunes en situation de handicap.
- ◆ D'avoir accès aux offres d'emplois, de stages, d'alternance des entreprises partenaires.
- ◆ D'être parrainé au sein d'une entreprise.

La convention « atouts pour tous », c'est aussi bénéficier du programme d'actions :

- ◆ Des aides humaines : « tutorat » (aide aux devoirs, soutien...), « interprétariat Langue des Signes Française ».
- ◆ Des aides pour l'achat de matériels spécifiques

Pour bénéficier de cette convention, contactez la cellule au rectorat : atoutspourtous@ac-toulouse.fr

Pour en savoir plus : <https://atoutspourtous-toulouse.fr>

Et retrouvez toutes les coordonnées des ULIS lycées p 40 de ce guide.

* Les partenaires de la convention atouts pour tous : Toulouse Airbus, Airbus Defence and Space, Altran, Atos, Capgemini, Manpower, Safran, Thales, Sopra-Steria, le rectorat de l'académie de Toulouse, l'Université Fédérale Toulouse Midi-Pyrénées, la DIRECCTE, la DRAAF, l'ONISEP et le GIP Formation et Certification pour l'Insertion Professionnelle de Toulouse. La convention Atouts pour tous s'ouvrira à de nouveaux partenaires institutionnels et accueillera de nouvelles entreprises.

Les diplômes généraux et technologiques

Dû aux réformes en cours, l'offre de formation de la voie professionnelle n'est pas présentée. Elle sera, courant mars, dans la rubrique « Publications de la région », du guide Après la 3^e - carnet d'adresses sur : www.onisep.fr/toulouse

On trouvera présentés ci-dessous les baccalauréats généraux et technologiques classés par départements, villes et noms des établissements (publics ou privés sous contrat).

Baccalauréats généraux

Bac général

Préparés dans la plupart des établissements.

ABIBAC

- ◆ 31 **Colomiers** - Lycée général et technologique international Victor Hugo
- ◆ 31 **Toulouse** - Lycée général Saint-Semin

BACHIBAC

- ◆ 09 **Pamiers** - Lycée polyvalent Pyrène
- ◆ 12 **Saint-Affrique** - Lycée polyvalent Jean Jaurès
- ◆ 31 **Bagnères-de-Luchon** - Lycée polyvalent Edmond Rostand
- ◆ 31 **Colomiers** - Lycée général et technologique international Victor Hugo
- ◆ 31 **Muret** - Lycée polyvalent Pierre d'Aragon
- ◆ 32 **Lectoure** - Lycée polyvalent Maréchal Lannes
- ◆ 46 **Cahors** - Lycée général et technologique Clément Marot
- ◆ 65 **Argelès-Gazost** - Lycée climatique René Billères
- ◆ 81 **Albi** - Lycée général Lapérouse
- ◆ 82 **Montauban** - Lycée général Jules Michelet

Lexique des Diplômes

Btn

Baccalauréat technologique

STD2A

Sciences et technologies du design et des arts appliqués

ST2S

Sciences et technologies de la santé et du social

STAV

Sciences et technologies de l'agronomie et du vivant

STMG

Sciences et technologies du management et de la gestion

STI2D

Sciences et technologies de l'industrie et du développement durable

STL

Sciences et technologies de laboratoire

STHR

Sciences et technologies de l'hôtellerie et de la restauration

TMD

Techniques de la musique et de la danse

ESABAC

- ◆ 31 **Toulouse** - Lycée général Pierre de Fermat

Baccalauréats technologiques

Bac STAV spécialité aménagement et valorisation des espaces

- ◆ 09 **Pamiers** - Lycée général et technologique agricole
- ◆ 12 **Rodez** - Lycée général et technologique agricole La Roque
- ◆ 31 **Castanet-Tolosan** - Lycée d'enseignement général et technologique agricole de Toulouse-Auzeville
- 31 **Labège** - Lycée agricole privé Saint-François-La Cadène (Fondation d'Auteuil)
- ◆ 31 **Ondes** - Lycée d'enseignement général et technologique agricole de Ondes
- ◆ 32 **Auch** - Lycée général et technologique agricole d'Auch, Beaulieu et Lavacant - site de Beaulieu
- 32 **Masseube** - Campus privé la Salle Saint-Christophe
- ◆ 65 **Vic-en-Bigorre** - Lycée agricole et forestier Jean Monnet
- ◆ 81 **Albi** - Etablissement agro-environnemental du Tarn - lycée agricole Site d'Albi Fonlabour
- 81 **Verdalle** - Lycée agricole privé de Touscayrats
- ◆ 82 **Montauban** - Lycée général, technologique et professionnel agricole - Site de Montauban

Bac STAV spécialité services en milieu rural

- 12 **Monteils** - Lycée agricole privé François Marty
- ◆ 32 **Auch** - Lycée général et technologique agricole d'Auch, Beaulieu et Lavacant - site de Beaulieu
- 32 **Masseube** - Campus privé la Salle Saint-Christophe
- ◆ 46 **Figeac** - Lycée d'enseignement général et technologique agricole

Bac STAV spécialité technologies de la production agricole

- ◆ 09 **Pamiers** - Lycée général et technologique agricole
- 12 **Monteils** - Lycée agricole privé François Marty
- ◆ 12 **Rodez** - Lycée général et technologique agricole La Roque
- ◆ 12 **Saint-Affrique** - Lycée professionnel agricole La Cazotte
- ◆ 31 **Castanet-Tolosan** - Lycée d'enseignement général et technologique agricole de Toulouse-Auzeville

- 31 **Labège** - Lycée agricole privé Saint-François-La Cadène (Fondation d'Auteuil)
- ◆ 31 **Ondes** - Lycée d'enseignement général et technologique agricole de Ondes
- ◆ 32 **Auch** - Lycée général et technologique agricole d'Auch, Beaulieu et Lavacant - site de Beaulieu
- ◆ 46 **Figeac** - Lycée d'enseignement général et technologique agricole
- ◆ 65 **Vic-en-Bigorre** - Lycée agricole et forestier Jean Monnet
- ◆ 81 **Albi** - Etablissement agro-environnemental du Tarn - lycée agricole Site d'Albi Fonlabour
- 81 **Verdalle** - Lycée agricole privé de Touscayrats
- ◆ 82 **Montauban** - Lycée général, technologique et professionnel agricole - Site de Montauban

Bac STAV spécialité transformation alimentaire

- ◆ 12 **Villefranche-de-Rouergue** - Lycée d'enseignement général et technologique agricole Beaugard
- ◆ 31 **Castanet-Tolosan** - Lycée d'enseignement général et technologique agricole de Toulouse-Auzeville

Bac STD2A

- 12 **Rodez** - Lycée général et technologique privé François d'Estaing
- ◆ 31 **Toulouse** - Lycée général et technologique des Arènes
- ◆ 31 **Toulouse** - Lycée général et technologique Rive-Gauche
- 46 **Cahors** - Lycée général et technologique privé Saint-Etienne
- ◆ 65 **Tarbes** - Lycée général et technologique Jean Dupuy

Bac STHR

- ◆ 31 **Toulouse** - Lycée polyvalent hôtellerie et tourisme d'Occitanie
- ◆ 46 **Souillac** - Section d'enseignement général et technologique du LP Hôtellerie Quercy Périgord
- ◆ 65 **Lourdes** - Section d'enseignement général et technologique du LP de l'Arrouza
- ◆ 82 **Castelsarrasin** - Lycée polyvalent Jean de Prades

Bac STI2D - spécialité architecture et construction

- ◆ 09 **Mirepoix** - Lycée Polyvalent de Mirepoix
- ◆ 12 **Millau** - Lycée général et technologique Jean Vigo
- 12 **Rodez** - Lycée général et technologique privé Louis Querbes

- ◆ 31 **Colomiers** - Lycée général et technologique international Victor Hugo
- ◆ 31 **Gourdan-Polignan** - Lycée polyvalent Paul Mathou
- ◆ 31 **Muret** - Lycée polyvalent Charles de Gaulle
- ◆ 31 **Revel** - Lycée général et technologique Vincent Auriol
- 31 **Toulouse** - Lycée général et technologique privé Saint-Joseph- La salle
- ◆ 31 **Toulouse** - Lycée polyvalent Déodat de Séverac
- ◆ 32 **Auch** - Lycée polyvalent Le Garros
- ◆ 46 **Souillac** - Lycée polyvalent Louis Vicat
- ◆ 65 **Tarbes** - Lycée général et technologique Jean Dupuy
- ◆ 81 **Albi** - Lycée polyvalent Louis Rascol
- ◆ 82 **Montauban** - Lycée général et technologique Antoine Bourdelle

Bac STI2D - spécialité énergies et environnement

- ◆ 09 **Mirepoix** - Lycée Polyvalent de Mirepoix
- ◆ 12 **Decazeville** - Lycée polyvalent La Découverte
- ◆ 12 **Rodez** - Lycée général et technologique Alexis Monteil
- 12 **Rodez** - Lycée général et technologique privé Louis Querbes
- ◆ 12 **Saint-Affrique** - Lycée polyvalent Jean Jaurès
- ◆ 31 **Gourdan-Polignan** - Lycée polyvalent Paul Mathou
- ◆ 31 **Muret** - Lycée polyvalent Charles de Gaulle
- ◆ 31 **Saint-Orens-de-Gameville** - Lycée général et technologique Pierre Paul Riquet
- 31 **Toulouse** - Lycée général et technologique privé Saint-Joseph- La salle
- ◆ 31 **Toulouse** - Lycée général et technologique Stéphane Hessel
- ◆ 31 **Toulouse** - Lycée polyvalent Déodat de Séverac
- ◆ 32 **Auch** - Lycée polyvalent Le Garros
- ◆ 32 **Condom** - Lycée général et technologique Bossuet
- ◆ 46 **Cahors** - Lycée polyvalent Gaston Monnerville
- ◆ 46 **Souillac** - Lycée polyvalent Louis Vicat
- ◆ 65 **Bagnères-de-Bigorre** - Lycée polyvalent Victor Duruy
- ◆ 65 **Tarbes** - Lycée général et technologique Jean Dupuy
- 65 **Tarbes** - Lycée technologique privé Pradeau-La Sède Saint-Pierre
- ◆ 81 **Albi** - Lycée polyvalent Louis Rascol
- ◆ 81 **Castres** - Lycée polyvalent La Borde Basse
- ◆ 82 **Montauban** - Lycée général et technologique Antoine Bourdelle
- ◆ 82 **Valence d'Agen** - Lycée polyvalent Jean Baylet

Bac STI2D - spécialité innovation technologique et éco-conception

- ◆ 09 **Mirepoix** - Lycée Polyvalent de Mirepoix
- ◆ 12 **Decazeville** - Lycée polyvalent La Découverte
- ◆ 12 **Rodez** - Lycée général et technologique Alexis Monteil
- ◆ 12 **Saint-Affrique** - Lycée polyvalent Jean Jaurès
- ◆ 31 **Blagnac** - Lycée polyvalent Saint Exupéry
- ◆ 31 **Colomiers** - Lycée général et technologique international Victor Hugo
- ◆ 31 **Gourdan-Polignan** - Lycée polyvalent Paul Mathou

- ◆ 31 **Muret** - Lycée polyvalent Charles de Gaulle
- ◆ 31 **Revel** - Lycée général et technologique Vincent Auriol
- ◆ 31 **Saint-Orens-de-Gameville** - Lycée général et technologique Pierre Paul Riquet
- 31 **Toulouse** - Lycée général et technologique privé Saint-Joseph- La salle
- ◆ 31 **Toulouse** - Lycée général et technologique Stéphane Hessel
- ◆ 31 **Toulouse** - Lycée polyvalent Déodat de Séverac
- ◆ 31 **Toulouse** - Lycée polyvalent Joseph Gallieni
- ◆ 32 **Auch** - Lycée polyvalent Le Garros
- ◆ 46 **Cahors** - Lycée polyvalent Gaston Monnerville
- ◆ 46 **Figéac** - Lycée général et technologique Champollion
- ◆ 65 **Bagnères-de-Bigorre** - Lycée polyvalent Victor Duruy
- ◆ 65 **Tarbes** - Lycée général et technologique Jean Dupuy
- ◆ 81 **Albi** - Lycée polyvalent Louis Rascol
- ◆ 81 **Carmaux** - Lycée polyvalent Jean Jaurès
- ◆ 81 **Castres** - Lycée polyvalent La Borde Basse
- ◆ 81 **Lavaur** - Lycée général Las Cases
- ◆ 81 **Mazamet** - Cité scolaire de Mazamet- Lycée général et technologique Maréchal Soult
- ◆ 82 **Montauban** - Lycée général et technologique Antoine Bourdelle

Bac STI2D - spécialité systèmes d'information et numérique

- ◆ 09 **Mirepoix** - Lycée Polyvalent de Mirepoix
- ◆ 12 **Rodez** - Lycée général et technologique Alexis Monteil
- 12 **Rodez** - Lycée général et technologique privé Louis Querbes
- ◆ 12 **Saint-Affrique** - Lycée polyvalent Jean Jaurès
- ◆ 31 **Blagnac** - Lycée polyvalent Saint Exupéry
- ◆ 31 **Colomiers** - Lycée général et technologique international Victor Hugo
- ◆ 31 **Muret** - Lycée polyvalent Charles de Gaulle
- ◆ 31 **Saint-Orens-de-Gameville** - Lycée général et technologique Pierre Paul Riquet
- 31 **Toulouse** - Lycée général et technologique privé Saint-Joseph- La salle
- ◆ 31 **Toulouse** - Lycée général et technologique Stéphane Hessel
- ◆ 31 **Toulouse** - Lycée polyvalent Déodat de Séverac
- ◆ 31 **Toulouse** - Lycée polyvalent Joseph Gallieni
- ◆ 32 **Auch** - Lycée polyvalent Le Garros
- ◆ 32 **Condom** - Lycée général et technologique Bossuet
- ◆ 46 **Figéac** - Lycée général et technologique Champollion
- ◆ 65 **Tarbes** - Lycée général et technologique Jean Dupuy
- 65 **Tarbes** - Lycée technologique privé Pradeau-La Sède Saint-Pierre
- ◆ 81 **Albi** - Lycée polyvalent Louis Rascol
- ◆ 81 **Carmaux** - Lycée polyvalent Jean Jaurès
- ◆ 81 **Lavaur** - Lycée général Las Cases
- ◆ 81 **Mazamet** - Cité scolaire de Mazamet- Lycée général et technologique Maréchal Soult
- ◆ 82 **Montauban** - Lycée général et technologique Antoine Bourdelle
- ◆ 82 **Valence d'Agen** - Lycée polyvalent Jean Baylet

Bac STL - spécialité biotechnologies

- ◆ 09 **Saint-Girons** - Lycée général et technologique du Couserans
- ◆ 12 **Decazeville** - Lycée polyvalent La Découverte
- 31 **Toulouse** - Lycée général et technologique privé Sainte-Marie de Nevers
- ◆ 31 **Toulouse** - Lycée général et technologique Stéphane Hessel
- ◆ 32 **Auch** - Lycée polyvalent Le Garros
- ◆ 46 **Cahors** - Lycée polyvalent Gaston Monnerville
- ◆ 65 **Lourdes** - Lycée général et technologique La Serre de Sarsan
- ◆ 81 **Albi** - Lycée général Bellevue
- ◆ 81 **Castres** - Lycée polyvalent La Borde Basse
- ◆ 82 **Montauban** - Lycée général et technologique Antoine Bourdelle

Bac STL - spécialité sciences physiques et chimiques en laboratoire

- ◆ 09 **Pamiers** - Lycée polyvalent Pyrène
- ◆ 12 **Rodez** - Lycée général et technologique Alexis Monteil
- 12 **Rodez** - Lycée général et technologique privé François d'Estaing
- ◆ 31 **Gourdan-Polignan** - Lycée polyvalent Paul Mathou
- ◆ 31 **Pibrac** - Lycée d'enseignement général et technologique Nelson Mandela
- ◆ 31 **Pins-Justaret** - Lycée polyvalent Jean Pierre Vernant
- 31 **Toulouse** - Lycée général et technologique privé Sainte-Marie de Nevers
- ◆ 31 **Toulouse** - Lycée polyvalent Déodat de Séverac
- ◆ 32 **Auch** - Lycée polyvalent Le Garros
- ◆ 46 **Cahors** - Lycée polyvalent Gaston Monnerville
- ◆ 65 **Tarbes** - Lycée général et technologique Marie Curie
- 65 **Tarbes** - Lycée technologique privé Pradeau-La Sède Saint-Pierre
- ◆ 81 **Albi** - Lycée général Bellevue
- ◆ 81 **Castres** - Lycée polyvalent La Borde Basse
- ◆ 82 **Montauban** - Lycée général et technologique Antoine Bourdelle

Bac STMG - spécialité gestion et finance

- ◆ 09 **Foix** - Lycée général et technologique Gabriel Fauré
- ◆ 09 **Pamiers** - Lycée polyvalent Pyrène
- ◆ 12 **Millau** - Lycée général et technologique Jean Vigo
- 12 **Millau** - Lycée général et technologique privé Jeanne d'Arc
- ◆ 12 **Rodez** - Lycée général et technologique Alexis Monteil
- 12 **Rodez** - Lycée général et technologique privé Louis Querbes
- 12 **Villefranche-de-Rouergue** - Lycée général et technologique privé Saint-Joseph
- 31 **Colomiers** - Lycée général et technologique privé ORT Maurice Grynfoegel
- ◆ 31 **Cugnaux** - Lycée général et technologique Henri Matisse
- ◆ 31 **Muret** - Lycée polyvalent Pierre d'Aragon
- ◆ 31 **Pins-Justaret** - Lycée polyvalent Jean Pierre Vernant

- ◆ 31 **Saint-Gaudens** - Lycée général et technologique de Bagatelle
- ◆ 31 **Toulouse** - Lycée général et technologique Henri de Toulouse-Lautrec
- ◆ 31 **Toulouse** - Lycée général et technologique Marcelin Berthelot
- ◆ 31 **Toulouse** - Lycée général et technologique Ozenne
- 31 **Toulouse** - Lycée général et technologique privé Sainte-Marie de Nevers
- 31 **Toulouse** - Lycée général et technologique privé Sainte-Marie des Champs
- ◆ 31 **Toulouse** - Lycée général et technologique Rive-Gauche
- ◆ 31 **Toulouse** - Lycée polyvalent Bellevue
- 31 **Toulouse** - Lycée polyvalent privé Emilie de Rodat
- ◆ 31 **Toulouse** - Lycée polyvalent Raymond Naves
- ◆ 32 **Auch** - Lycée général et technologique Pardailhan
- ◆ 32 **Condom** - Lycée général et technologique Bossuet
- ◆ 32 **Lectoure** - Lycée polyvalent Maréchal Lannes
- ◆ 46 **Cahors** - Lycée général et technologique Clément Marot
- ◆ 46 **Figeac** - Lycée général et technologique Champollion
- ◆ 65 **Argelès-Gazost** - Lycée climatique René Billères
- 65 **Monléon-Magnoac** - Lycée polyvalent privé Notre-Dame de Garaison
- ◆ 65 **Tarbes** - Lycée général et technologique Marie Curie
- 65 **Tarbes** - Lycée technologique privé Pradeau-La Sède Saint-Pierre
- 81 **Albi** - Lycée général et technologique privé Amboise
- ◆ 81 **Albi** - Lycée polyvalent Louis Rascol
- ◆ 81 **Castres** - Lycée polyvalent La Borde Basse
- ◆ 81 **Gaillac** - Lycée général et technologique Victor Hugo
- ◆ 81 **Mazamet** - Cité scolaire de Mazamet- Lycée général et technologique Maréchal Soult
- ◆ 82 **Castelsarrasin** - Lycée polyvalent Jean de Prades
- ◆ 82 **Montauban** - Lycée général et technologique Antoine Bourdelle
- 82 **Montauban** - Lycée général et technologique privé Pierre Marie Théas

Bac STMG - spécialité mercatique (marketing)

- ◆ 09 **Foix** - Lycée général et technologique Gabriel Fauré
- ◆ 09 **Pamiers** - Lycée polyvalent Pyrène
- ◆ 12 **Millau** - Lycée général et technologique Jean Vigo
- 12 **Millau** - Lycée général et technologique privé Jeanne d'Arc
- ◆ 12 **Rodez** - Lycée général et technologique Alexis Monteil
- 12 **Rodez** - Lycée général et technologique privé Louis Querbes
- 12 **Villefranche-de-Rouergue** - Lycée général et technologique privé Saint-Joseph
- ◆ 12 **Villefranche-de-Rouergue** - Lycée général et technologique Raymond Savignac
- 31 **Colomiers** - Lycée général et technologique privé ORT Maurice Grynfoegel

- ◆ 31 **Cugnaux** - Lycée général et technologique Henri Matisse
- ◆ 31 **Fonsorbes** - Lycée général Clémence Royer
- ◆ 31 **Muret** - Lycée polyvalent Pierre d'Aragon
- ◆ 31 **Pibrac** - Lycée d'enseignement général et technologique Nelson Mandela (sous réserve)
- ◆ 31 **Pins-Justaret** - Lycée polyvalent Jean Pierre Vernant
- ◆ 31 **Saint-Gaudens** - Lycée général et technologique de Bagatelle
- ◆ 31 **Toulouse** - Lycée général et technologique Henri de Toulouse-Lautrec
- ◆ 31 **Toulouse** - Lycée général et technologique Marcelin Berthelot
- ◆ 31 **Toulouse** - Lycée général et technologique Ozenne
- 31 **Toulouse** - Lycée général et technologique privé Sainte-Marie de Nevers
- 31 **Toulouse** - Lycée général et technologique privé Sainte-Marie des Champs
- ◆ 31 **Toulouse** - Lycée général et technologique Rive-Gauche
- ◆ 31 **Toulouse** - Lycée polyvalent Bellevue
- 31 **Toulouse** - Lycée polyvalent privé Emilie de Rodat
- 31 **Toulouse** - Lycée polyvalent privé Les Maristes
- ◆ 31 **Toulouse** - Lycée polyvalent Raymond Naves
- ◆ 31 **Tournefeuille** - Lycée polyvalent M.L Dissard Françoise
- ◆ 31 **Villefranche-de-Lauragais** - Lycée polyvalent Léon Blum
- ◆ 32 **Auch** - Lycée général et technologique Pardailhan
- ◆ 32 **Condom** - Lycée général et technologique Bossuet
- ◆ 32 **Nogaro** - Lycée polyvalent d'Artagnan
- ◆ 46 **Cahors** - Lycée général et technologique Clément Marot
- ◆ 46 **Figeac** - Lycée général et technologique Champollion
- ◆ 65 **Argelès-Gazost** - Lycée climatique René Billères
- ◆ 65 **Tarbes** - Lycée général et technologique Marie Curie
- 65 **Tarbes** - Lycée technologique privé Pradeau-La Sède Saint-Pierre
- 81 **Albi** - Lycée général et technologique privé Amboise
- ◆ 81 **Albi** - Lycée polyvalent Louis Rascol
- 81 **Castres** - Lycée général et technologique privé Notre-Dame
- ◆ 81 **Castres** - Lycée polyvalent La Borde Basse
- ◆ 81 **Gaillac** - Lycée général et technologique Victor Hugo
- ◆ 81 **Mazamet** - Cité scolaire de Mazamet- Lycée général et technologique Maréchal Soult
- ◆ 82 **Castelsarrasin** - Lycée polyvalent Jean de Prades
- ◆ 82 **Montauban** - Lycée général et technologique Antoine Bourdelle
- 82 **Montauban** - Lycée général et technologique privé Pierre Marie Théas
- ◆ 82 **Montauban** - Lycée général Jules Michelet (sous réserve)
- ◆ 82 **Montech** - Lycée polyvalent Olympe de Gouges
- ◆ 82 **Monteils** - Lycée polyvalent Claude Nougaro

Bac STMG - spécialité ressources humaines et communication

- ◆ 09 **Foix** - Lycée général et technologique Gabriel Fauré
- ◆ 09 **Pamiers** - Lycée polyvalent Pyrène
- ◆ 12 **Millau** - Lycée général et technologique Jean Vigo
- ◆ 12 **Rodez** - Lycée général et technologique Alexis Monteil
- 12 **Rodez** - Lycée général et technologique privé Louis Querbes
- ◆ 12 **Villefranche-de-Rouergue** - Lycée général et technologique Raymond Savignac
- ◆ 31 **Fonsorbes** - Lycée général Clémence Royer
- ◆ 31 **Muret** - Lycée polyvalent Pierre d'Aragon
- ◆ 31 **Pins-Justaret** - Lycée polyvalent Jean Pierre Vernant
- ◆ 31 **Saint-Gaudens** - Lycée général et technologique de Bagatelle
- ◆ 31 **Toulouse** - Lycée général et technologique Henri de Toulouse-Lautrec
- ◆ 31 **Toulouse** - Lycée général et technologique Marcelin Berthelot
- 31 **Toulouse** - Lycée général et technologique privé Sainte-Marie de Nevers
- 31 **Toulouse** - Lycée général et technologique privé Sainte-Marie des Champs
- ◆ 31 **Toulouse** - Lycée général et technologique Rive-Gauche
- ◆ 31 **Toulouse** - Lycée polyvalent Raymond Naves
- ◆ 31 **Tournefeuille** - Lycée polyvalent M.L Dissard Françoise
- ◆ 31 **Villefranche-de-Lauragais** - Lycée polyvalent Léon Blum
- ◆ 32 **Auch** - Lycée général et technologique Pardailhan
- ◆ 32 **Lectoure** - Lycée polyvalent Maréchal Lannes
- ◆ 46 **Cahors** - Lycée général et technologique Clément Marot
- ◆ 46 **Figeac** - Lycée général et technologique Champollion
- ◆ 65 **Tarbes** - Lycée général et technologique Marie Curie
- 65 **Tarbes** - Lycée technologique privé Pradeau-La Sède Saint-Pierre
- 81 **Albi** - Lycée général et technologique privé Amboise
- ◆ 81 **Albi** - Lycée polyvalent Louis Rascol
- 81 **Castres** - Lycée général et technologique privé Notre-Dame
- ◆ 81 **Castres** - Lycée polyvalent La Borde Basse
- ◆ 81 **Gaillac** - Lycée général et technologique Victor Hugo
- ◆ 82 **Castelsarrasin** - Lycée polyvalent Jean de Prades
- ◆ 82 **Montauban** - Lycée général et technologique Antoine Bourdelle
- ◆ 82 **Monteils** - Lycée polyvalent Claude Nougaro

Bac STMG - spécialité systèmes d'information de gestion

- ◆ 09 **Foix** - Lycée général et technologique Gabriel Fauré
- 12 **Rodez** - Lycée général et technologique privé Louis Querbes
- ◆ 31 **Toulouse** - Lycée général et technologique Marcelin Berthelot
- ◆ 31 **Toulouse** - Lycée général et technologique Ozenne

- 65 **Monléon-Magnoac** - Lycée polyvalent privé Notre-Dame de Garaison
- ◆ 65 **Tarbes** - Lycée général et technologique Marie Curie
- ◆ 81 **Albi** - Lycée polyvalent Louis Rascal

Bac ST2S

- 09 **Pamiers** - Section d'enseignement générale et technologique du LP Les Jacobins
- ◆ 09 **Saint-Girons** - Lycée général et technologique du Couserans
- ◆ 12 **Decazeville** - Lycée polyvalent La Découverte
- 12 **Rodez** - Lycée général et technologique privé Louis Querbes
- 12 **Saint-Affrique** - Lycée agricole privé Vaxergues
- 12 **Saint-Affrique** - Lycée général et technologique privé Saint-Gabriel
- ◆ 31 **Muret** - Lycée polyvalent Pierre d'Aragon

- ◆ 31 **Saint-Gaudens** - Lycée général et technologique de Bagatelle
- 31 **Toulouse** - Lycée général et technologique privé Sainte-Marie de Nevers
- 31 **Toulouse** - Lycée général et technologique privé Sainte-Marie des Champs
- ◆ 31 **Toulouse** - Lycée général et technologique Rive-Gauche
- ◆ 31 **Toulouse** - Lycée général et technologique Stéphane Hessel
- 32 **Auch** - Lycée général et technologique privé Oratoire Sainte-Marie
- ◆ 32 **L'Isle-Jourdain** - Lycée général Joseph Saverne
- ◆ 46 **Cahors** - Lycée général et technologique Clément Marot
- 46 **Figearc** - Lycée polyvalent privé Jeanne d'Arc
- ◆ 65 **Tarbes** - Lycée général et technologique Marie Curie

- 81 **Albi** - Lycée technique privé Sainte-Cécile
- ◆ 81 **Carmaux** - Lycée polyvalent Jean Jaurès
- ◆ 81 **Mazamet** - Cité scolaire de Mazamet- Lycée général et technologique Maréchal Soult
- ◆ 82 **Moissac** - Lycée général François Mitterrand
- ◆ 82 **Montauban** - Lycée général et technologique Antoine Bourdelle

Bac TMD - option danse

- ◆ 31 **Toulouse** - Lycée général Saint-Sernin

Bac TMD - option instrument

- ◆ 31 **Toulouse** - Lycée général Saint-Sernin

PUBLICITE



FORET / PAYSAGE
Une possibilité de formations par ALTERNANCE

Forêt Paysage
M.F.R. Côté à Javols

2 semaines à la M.F.R. / 2 semaines en entreprise

4^{ème}-3^{ème} par alternance
CAPa TRAVAUX FORESTIERS





BacPro Forêt
BacPro Aménagements Paysagers
BTSa Gestion Forestière

PORTES OUVERTES
12 février 2019 (BTS)
16 mars & 25 mai 2019 (Ttes classes)



MFR - Ecole de Javols
48130 PEYRE EN AUBRAC
Tel : 04 66 42 84 21

Site : www.mfr-javols.jr / Email : mfr.javols@mfr.asso.fr
Etablissement privé laïque en contrat avec le Ministère de l'Agriculture N° L4808



PUBLICITE



LPA André ALQUIER
Ecole des métiers de la Forêt et de l'Environnement

De la 4^{ème} au BTSA
dans le Secteur Forestier et Entretien
des Espaces Ruraux

Portes Ouvertes
Samedi 23 mars 2019 de 9h00 à 17h00

- 4^{ème} et 3^{ème} de l'Enseignement Agricole
- Seconde Professionnelle Aménagement (Forêt et Entretien des Espaces Ruraux)
- BAC PRO Gestion des Milieux Naturels et de la Faune
- BAC PRO Forêt
- CAPA Travaux forestiers

Tél : 05.63.98.31.10

Le Pont Neuf 81240 SAINT-AMANS-SOULT

Web : <http://lyceeforestier.com>
E-mail : lyceeandrealquier@orange.fr

Etablissement privé sous contrat d'association avec le Ministère de l'Agriculture et de la Pêche



Les sections sportives

Grâce à leurs horaires aménagés, ces sections permettent de concilier études et pratique sportive renforcée (de 3h à 8h en plus). Elles permettent aux jeunes motivés une formation de sportifs de bon niveau (départemental voire régional)

La sélection des élèves se fait sur critères sportifs et scolaires. La famille doit contacter l'établissement d'accueil qui fournit, dès le 2^e trimestre de l'année en cours, le dossier de candidature.

Activités physiques pleine nature

- ◆ 09 **Lavelanet** - Lycée professionnel Joseph-Marie Jacquard
- ◆ 46 **Figéac** - Lycée général et technologique Champollion
- ◆ 46 **Figéac** - Lycée professionnel des métiers J-F Champollion
- ◆ 65 **Lannemezan** - Lycée général Michelet
- ◆ 81 **Mazamet** - Cité scolaire de Mazamet - Lycée général et technologique Maréchal Soult

Athlétisme

- ◆ 12 **Rodez** - Lycée général et technologique Alexis Monteil
- ◆ 12 **Rodez** - Lycée professionnel des métiers Alexis Monteil
- ◆ 31 **Blagnac** - Lycée polyvalent Saint Exupéry

Basket

- ◆ 31 **Toulouse** - Lycée général et technologique Rive-Gauche
- ◆ 32 **Auch** - Lycée polyvalent Le Garros
- ◆ 46 **Cahors** - Lycée général et technologique Clément Marot
- ◆ 81 **Carmaux** - Lycée polyvalent Jean Jaurès

Boxe française

- ◆ 32 **Condom** - Lycée général et technologique Bossuet

Danse

- ◆ 31 **Toulouse** - Lycée professionnel des métiers Gabriel Péri

Équitation

- ◆ 12 **Saint-Affrique** - Lycée professionnel agricole La Cazotte
- ◆ 32 **Mirande** - Lycée professionnel agricole
- ◆ 46 **Figéac** - Lycée d'enseignement général et technologique agricole
- 81 **Verdalle** - Lycée agricole privé de Touscayrats

Escalade

- ◆ 12 **Villefranche-de-Rouergue** - Lycée d'enseignement général et technologique agricole Beauregard
- ◆ 46 **Figéac** - Lycée professionnel des métiers J-F Champollion
- ◆ 65 **Bagnères-de-Bigorre** - Lycée polyvalent Victor Duruy

Escrime

- 31 **Toulouse** - Lycée général et technologique privé le Caousou

Football

- ◆ 12 **Rodez** - Lycée général et technologique Alexis Monteil
- ◆ 12 **Rodez** - Lycée professionnel des métiers Alexis Monteil
- ◆ 31 **Toulouse** - Lycée général et technologique Rive-Gauche (pour filles)
- ◆ 31 **Toulouse** - Lycée polyvalent Déodat de Séverac
- ◆ 31 **Toulouse** - Lycée professionnel du Mirail
- ◆ 32 **Auch** - Lycée général et technologique Pardailhan
- 46 **Figéac** - Lycée polyvalent privé Jeanne d'Arc
- ◆ 81 **Albi** - Lycée polyvalent Louis Rascol (pour filles)

Golf

- ◆ 81 **Albi** - Etablissement agro-environnemental du Tarn - LGTA Site d'Albi Fonlabour
- 81 **Mazamet** - Lycée général et technologique privé Jeanne d'Arc

Handball

- ◆ 12 **Rodez** - Lycée général et technologique Alexis Monteil
- ◆ 12 **Rodez** - Lycée professionnel des métiers Alexis Monteil
- 31 **Toulouse** - Lycée général et technologique privé Saint Joseph- La salle
- ◆ 31 **Toulouse** - Lycée polyvalent Raymond Naves

Motocyclisme

- 12 **Montels** - Lycée agricole privé François Marty

Natation

- 12 **Millau** - Lycée général et technologique privé Jeanne d'Arc
- ◆ 31 **Muret** - Lycée polyvalent Pierre d'Aragon
- ◆ 31 **Toulouse** - Lycée polyvalent Raymond Naves
- ◆ 82 **Montauban** - Lycée général et technologique Antoine Bourdelle

Rugby

- ◆ 12 **Aubin** - Lycée professionnel des métiers du bois et de l'habitat
- ◆ 12 **Millau** - Lycée général et technologique Jean Vigo (pour filles)

- ◆ 31 **Castanet-Tolosan** - Lycée d'enseignement général et technologique agricole de Toulouse-Auzeville
- ◆ 31 **Ondes** - Lycée d'enseignement général et technologique agricole de Ondes
- ◆ 31 **Toulouse** - Lycée polyvalent Bellevue (pour filles)
- ◆ 31 **Villefranche-de-Lauragais** - Lycée polyvalent Léon Blum
- ◆ 32 **Auch** - Lycée général et technologique agricole d'Auch, Beaulieu et Lavacant - site de Beaulieu
- ◆ 32 **Auch** - Lycée polyvalent Le Garros
- ◆ 32 **Mirande** - Lycée professionnel agricole
- ◆ 46 **Cahors** - Lycée polyvalent Gaston Monnerville
- 65 **Monléon-Magnoac** - Lycée polyvalent privé Notre-Dame de Garaison
- ◆ 65 **Tarbes** - Lycée professionnel agricole et horticole Adriana
- ◆ 81 **Albi** - Etablissement agro-environnemental du Tarn - LGTA Site d'Albi Fonlabour
- ◆ 81 **Castres** - Lycée polyvalent La Borde Basse
- 81 **Verdalle** - Lycée agricole privé de Touscayrats

Sauvetage aquatique

- ◆ 65 **Lourdes** - Lycée général et technologique La Serre de Sarsan

Ski alpin

- ◆ 31 **Bagnères-de-Luchon** - Lycée polyvalent Edmond Rostand
- ◆ 65 **Lannemezan** - Lycée général Michelet

Snowboard

- ◆ 65 **Lannemezan** - Lycée général Michelet

Ski nordique de fond

- ◆ 65 **Argelès-Gazost** - Lycée climatique René Billères

Vélo tout terrain

- ◆ 31 **Toulouse** - Lycée professionnel des métiers Roland Garros
- ◆ 32 **Samatan** - Lycée professionnel des métiers Clément Ader

Volley-ball

- ◆ 31 **Toulouse** - Lycée polyvalent Raymond Naves (pour filles)

Les sections linguistiques



Les sections linguistiques regroupent les sections européennes ou de langues orientales, les sections internationales ou encore les sections binationales (Abibac, Bachibac, Esabac)

Le point commun, maîtriser la compréhension ainsi que l'expression écrite et orale des langues étrangères.

Petit tour d'horizon de ces différentes sections !

Sections binationales

Ces sections permettent d'obtenir simultanément les 2 diplômes nationaux de fin d'études secondaires. Elles facilitent ainsi l'accès à l'enseignement supérieur, à la formation et à l'activité professionnelle dans les pays concernés. L'accès se fait sur dossier (voire sur entretien)

Allemand

Bac binational allemand-français, permet d'obtenir simultanément le bac français et son équivalent allemand: l'abitur. L'Abibac donne accès aux universités françaises et allemandes.

- ◆ 31 **Colomiers** - Lycée général et technologique international Victor Hugo
- ◆ 31 **Toulouse** - Lycée général Saint-Sernin

Espagnol

Bac binational espagnol-français, permet d'obtenir simultanément le bac français et son équivalent espagnol: le bachillerato. Le Bachibac donne accès à l'enseignement supérieur en France et en Espagne.

- ◆ 09 **Pamiers** - Lycée polyvalent Pyrène
- ◆ 12 **Saint-Affrique** - Lycée polyvalent Jean Jaurès
- ◆ 31 **Bagnères-de-Luchon** - Lycée polyvalent Edmond Rostand
- ◆ 31 **Colomiers** - Lycée général et technologique international Victor Hugo
- ◆ 31 **Muret** - Lycée polyvalent Pierre d'Aragon
- ◆ 32 **Lectoure** - Lycée polyvalent Maréchal Lannes
- ◆ 46 **Cahors** - Lycée général et technologique Clément Marot
- ◆ 65 **Argelès-Gazost** - Lycée climatique René Billères
- ◆ 81 **Albi** - Lycée général Lapérouse
- ◆ 82 **Montauban** - Lycée général Jules Michelet

Italien

Bac binational italien-français, permet d'obtenir simultanément le bac français et son équivalent italien: l'esame di stato. L'Esabac donne accès à l'enseignement supérieur en France et en Italie.

- ◆ 31 **Toulouse** - Lycée général Pierre de Fermat

Sections européennes

Ces sections, en lycée ou en lycée professionnel, permettent de renforcer le niveau de compétence linguistique et d'acquérir une connaissance approfondie d'un pays européen.

En lycée général et technologique

Allemand

- 12 **Rodez** - Lycée général et technologique privé François d'Estaing
- ◆ 12 **Rodez** - Lycée général Ferdinand Foch
- ◆ 31 **Blagnac** - Lycée polyvalent Saint Exupéry
- ◆ 31 **Colomiers** - Lycée général et technologique international Victor Hugo
- ◆ 31 **Fonsorbes** - Lycée général Clémence Royer
- ◆ 31 **Saint-Orens-de-Gameville** - Lycée général et technologique Pierre Paul Riquet
- 31 **Toulouse** - Lycée général et technologique privé le Caousou
- 31 **Toulouse** - Lycée général et technologique privé Saint Joseph- La salle
- ◆ 31 **Toulouse** - Lycée général et technologique Rive-Gauche
- ◆ 31 **Toulouse** - Lycée général Pierre de Fermat
- ◆ 31 **Toulouse** - Lycée général Saint-Sernin
- ◆ 31 **Tournefeuille** - Lycée polyvalent M.L Dissard Françoise
- ◆ 65 **Tarbes** - Lycée général Théophile Gautier
- ◆ 81 **Albi** - Lycée général Bellevue
- ◆ 81 **Albi** - Lycée général Lapérouse
- ◆ 81 **Gaillac** - Lycée général et technologique Victor Hugo
- ◆ 82 **Montauban** - Lycée général Jules Michelet

Anglais

- ◆ 09 **Foix** - Lycée général et technologique Gabriel Fauré
 - ◆ 12 **Decazeville** - Lycée polyvalent La Découverte
 - ◆ 12 **Millau** - Lycée général et technologique Jean Vigo
 - ◆ 12 **Rodez** - Lycée général et technologique agricole La Roque
 - 12 **Rodez** - Lycée général et technologique privé François d'Estaing
 - ◆ 12 **Rodez** - Lycée général Ferdinand Foch
 - 12 **Saint-Affrique** - Lycée général et technologique privé Saint-Gabriel
- ◆ 12 **Villefranche-de-Rouergue** - Lycée général et technologique Raymond Savignac
 - ◆ 31 **Bagnères-de-Luchon** - Lycée polyvalent Edmond Rostand
 - 31 **Blagnac** - Lycée général privé Le Ferradou
 - ◆ 31 **Blagnac** - Lycée polyvalent Saint Exupéry
 - ◆ 31 **Castanet-Tolosan** - Lycée d'enseignement général et technologique agricole de Toulouse-Auzeville
 - ◆ 31 **Colomiers** - Lycée général et technologique international Victor Hugo
 - ◆ 31 **Cugnaux** - Lycée général et technologique Henri Matisse
 - ◆ 31 **Fonsorbes** - Lycée général Clémence Royer
 - ◆ 31 **Muret** - Lycée polyvalent Charles de Gaulle
 - ◆ 31 **Muret** - Lycée polyvalent Pierre d'Aragon
 - ◆ 31 **Pibrac** - Lycée d'enseignement général et technologique Nelson Mandela
 - ◆ 31 **Pins-Justaret** - Lycée polyvalent Jean Pierre Vernant
 - ◆ 31 **Revel** - Lycée général et technologique Vincent Auriant
 - ◆ 31 **Saint-Gaudens** - Lycée général et technologique de Bagatelle
 - 31 **Seilh** - Lycée général privé L'Annonciation
 - ◆ 31 **Toulouse** - Lycée général et technologique des Arènes
 - ◆ 31 **Toulouse** - Lycée général et technologique Henri de Toulouse-Lautrec
 - ◆ 31 **Toulouse** - Lycée général et technologique Marcelin Berthelot
 - ◆ 31 **Toulouse** - Lycée général et technologique Ozenne
 - 31 **Toulouse** - Lycée général et technologique privé le Caousou
 - 31 **Toulouse** - Lycée général et technologique privé Saint Joseph- La salle
 - 31 **Toulouse** - Lycée général et technologique privé Sainte-Marie de Nevers
 - 31 **Toulouse** - Lycée général et technologique privé Sainte-Marie des Champs
 - ◆ 31 **Toulouse** - Lycée général et technologique Rive-Gauche
 - ◆ 31 **Toulouse** - Lycée général et technologique Stéphane Hessel
 - ◆ 31 **Toulouse** - Lycée général Saint-Sernin

- ◆ enseignement public
- enseignement privé

- ◆ 31 **Toulouse** - Lycée polyvalent Déodat de Séverac
- ◆ 31 **Toulouse** - Lycée polyvalent hôtellerie et tourisme d'Occitanie
- ◆ 31 **Toulouse** - Lycée polyvalent Raymond Naves
- ◆ 31 **Tournefeuille** - Lycée polyvalent M.L Dissard Françoise
- ◆ 31 **Villefranche-de-Lauragais** - Lycée polyvalent Léon Blum
- ◆ 32 **Auch** - LEGTA d'Auch, Beaulieu et Lavacant - site de Beaulieu
- ◆ 32 **Auch** - Lycée polyvalent Le Garros
- ◆ 32 **Nogaro** - Lycée polyvalent d'Artagnan
- ◆ 46 **Cahors** - Lycée général et technologique Clément Marot
- 46 **Cahors** - Lycée général et technologique privé Saint-Etienne
- ◆ 46 **Figeac** - Lycée général et technologique Champollion
- ◆ 65 **Bagnères-de-Bigorre** - Lycée polyvalent Victor Duruy
- ◆ 65 **Tarbes** - Lycée général et technologique Jean Dupuy
- ◆ 65 **Tarbes** - Lycée général Théophile Gautier
- 65 **Tarbes** - Lycée technologique privé Pradeau-La Sède Saint-Pierre
- ◆ 65 **Vic-en-Bigorre** - Lycée agricole et forestier Jean Monnet
- ◆ 81 **Albi** - Etablissement agro-environnemental du Tarn - LGTA Site d'Albi Fonlabour
- ◆ 81 **Albi** - Lycée général Bellevue
- 81 **Albi** - Lycée général et technologique privé Amboise
- ◆ 81 **Albi** - Lycée général Lapérouse
- ◆ 81 **Albi** - Lycée polyvalent Louis Rascol
- ◆ 81 **Carmaux** - Lycée polyvalent Jean Jaurès
- 81 **Castres** - Lycée général et technologique privé Notre-Dame
- 81 **Castres** - Lycée général privé Barral
- ◆ 81 **Castres** - Lycée polyvalent La Borde Basse
- ◆ 81 **Gaillac** - Lycée général et technologique Victor Hugo
- ◆ 81 **Lavaur** - Lycée général Las Cases
- ◆ 82 **Castelsarrasin** - Lycée polyvalent Jean de Prades
- ◆ 82 **Montauban** - Lycée général et technologique Antoine Bourdelle
- 82 **Montauban** - Lycée général et technologique privé Pierre Marie Théas
- ◆ 82 **Montauban** - Lycée général Jules Michelet
- ◆ 82 **Monteils** - Lycée polyvalent Claude Nougaro

Espagnol

- ◆ 09 **Mirepoix** - Lycée Polyvalent de Mirepoix
- ◆ 09 **Saint-Girons** - Lycée général et technologique du Couserans
- ◆ 12 **Rodez** - Lycée général et technologique agricole La Roque
- ◆ 12 **Rodez** - Lycée général Ferdinand Foch
- ◆ 31 **Bagnères-de-Luchon** - Lycée polyvalent Edmond Rostand
- ◆ 31 **Blagnac** - Lycée polyvalent Saint Exupéry
- ◆ 31 **Colomiers** - Lycée général et technologique international Victor Hugo
- ◆ 31 **Cugnaux** - Lycée général et technologique Henri Matisse
- ◆ 31 **Fonsorbes** - Lycée général Clémence Royer
- ◆ 31 **Fronton** - Lycée général Pierre Bourdieu

- ◆ 31 **Gourdan-Polignan** - Lycée polyvalent Paul Mathou
- ◆ 31 **Muret** - Lycée polyvalent Charles de Gaulle
- ◆ 31 **Pins-Justaret** - Lycée polyvalent Jean Pierre Vernant
- ◆ 31 **Saint-Gaudens** - Lycée général et technologique de Bagatelle
- ◆ 31 **Saint-Orens-de-Gameville** - Lycée général et technologique Pierre Paul Riquet
- 31 **Seilh** - Lycée général privé L'Annonciation
- ◆ 31 **Toulouse** - Lycée général et technologique des Arènes
- ◆ 31 **Toulouse** - Lycée général et technologique Henri de Toulouse-Lautrec
- ◆ 31 **Toulouse** - Lycée général et technologique Marcelin Berthelot
- 31 **Toulouse** - Lycée général et technologique privé le Caousou
- 31 **Toulouse** - Lycée général et technologique privé Saint-Joseph - La salle
- ◆ 31 **Toulouse** - Lycée général et technologique Stéphane Hessel
- ◆ 31 **Toulouse** - Lycée général Saint-Semin
- ◆ 31 **Toulouse** - Lycée polyvalent Bellevue
- ◆ 31 **Toulouse** - Lycée polyvalent Déodat de Séverac
- 31 **Toulouse** - Lycée polyvalent privé Emilie de Rodat
- ◆ 31 **Tournefeuille** - Lycée polyvalent M.L Dissard Françoise
- ◆ 32 **Auch** - Lycée général et technologique Pardailhan
- 32 **Lectoure** - Lycée général privé Saint-Joseph
- ◆ 32 **Lectoure** - Lycée polyvalent Maréchal Lannes
- ◆ 32 **L'Isle-Jourdain** - Lycée général Joseph Saverne
- ◆ 32 **Mirande** - Lycée polyvalent Alain Fournier
- ◆ 46 **Cahors** - Lycée général et technologique Clément Marot
- ◆ 46 **Saint-Céré** - Lycée général Jean Lurçat
- ◆ 65 **Argelès-Gazost** - Lycée climatique René Billères
- ◆ 65 **Lannemezan** - Lycée général Michelet
- ◆ 65 **Tarbes** - Lycée général Théophile Gautier
- ◆ 65 **Vic-en-Bigorre** - Lycée agricole et forestier Jean Monnet
- ◆ 81 **Albi** - Lycée général Bellevue
- ◆ 81 **Albi** - Lycée général Lapérouse
- 81 **Castres** - Lycée général et technologique privé Notre-Dame
- 81 **Castres** - Lycée général privé Barral
- ◆ 81 **Castres** - Lycée polyvalent La Borde Basse
- ◆ 81 **Gaillac** - Lycée général et technologique Victor Hugo
- ◆ 81 **Lavaur** - Lycée général Las Cases
- ◆ 81 **Mazamet** - Cité scolaire de Mazamet- Lycée général et technologique Maréchal Soult
- 81 **Mazamet** - Lycée général et technologique privé Jeanne d'Arc
- ◆ 82 **Moissac** - Lycée général François Mitterrand
- ◆ 82 **Montauban** - Lycée général Jules Michelet

Italien

- ◆ 31 **Fronton** - Lycée général Pierre Bourdieu
- ◆ 31 **Toulouse** - Lycée général Pierre de Fermat
- ◆ 65 **Lourdes** - Section d'enseignement général et technologique du LP de l'Arrouza

En lycée professionnel

Anglais

- ◆ 09 **Saint-Girons** - Lycée professionnel des métiers François Camel
- ◆ 12 **Millau** - Lycée professionnel Jean Vigo
- ◆ 12 **Rodez** - Lycée professionnel Ferdinand Foch
- 12 **Rodez** - Lycée professionnel privé des métiers Louis Querbes
- ◆ 12 **Villefranche-de-Rouergue** - Lycée professionnel Raymond Savignac
- ◆ 31 **Muret** - Section d'Enseignement Professionnel du lycée polyvalent et des métiers Charles de Gaulle
- ◆ 31 **Toulouse** - Lycée professionnel des métiers Gabriel Péri
- ◆ 31 **Toulouse** - Lycée professionnel des métiers Hélène Boucher
- ◆ 31 **Toulouse** - Lycée professionnel des métiers Roland Garros
- ◆ 31 **Toulouse** - Lycée professionnel des métiers Urbain Vitry
- ◆ 31 **Toulouse** - Lycée professionnel du Mirail
- 31 **Toulouse** - Lycée professionnel privé des métiers Sainte-Marie Saint-Semin
- 31 **Toulouse** - Lycée professionnel privé Myriam
- 31 **Toulouse** - Lycée professionnel privé Sainte-Marie de Nevers
- 31 **Toulouse** - Lycée professionnel privé ISSEC PIGIER
- ◆ 31 **Toulouse** - Lycée professionnel Renée Bonnet
- ◆ 31 **Toulouse** - Section d'enseignement professionnel du lycée polyvalent et des métiers Joseph Galliéni
- ◆ 31 **Toulouse** - Section d'enseignement professionnel du lycée polyvalent Raymond Naves
- ◆ 31 **Tournefeuille** - Section d'enseignement professionnel du lycée polyvalent M. L Dissard Françoise
- ◆ 32 **Auch** - Lycée professionnel Pardailhan
- ◆ 32 **Nogaro** - Section d'enseignement professionnel du lycée polyvalent et des métiers d'Artagnan
- ◆ 46 **Figeac** - Lycée professionnel des métiers J-F Champollion
- ◆ 46 **Souillac** - Lycée professionnel des métiers Quercy Périgord
- ◆ 65 **Tarbes** - Lycée professionnel des métiers Lautréamont
- ◆ 81 **Albi** - Lycée professionnel des métiers Toulouse-Lautrec
- ◆ 81 **Carmaux** - Section d'enseignement professionnel du lycée polyvalent Jean Jaurès
- ◆ 81 **Castres** - Lycée professionnel du bâtiment Le Sidobre
- ◆ 81 **Castres** - Lycée professionnel des métiers Anne Veaute
- ◆ 81 **Graulhet** - Lycée professionnel Docteur Clément de Pémillie
- ◆ 81 **Mazamet** - Lycée professionnel des métiers hôteliers
- ◆ 82 **Castelsarrasin** - Section d'enseignement professionnel du lycée polyvalent Jean de Prades
- ◆ 82 **Montauban** - Lycée professionnel Bourdelle

Espagnol

- ◆ 09 **Lavelanet** - Lycée professionnel Joseph-Marie Jacquard
- ◆ 09 **Saint-Girons** - Lycée professionnel des métiers François Camel
- ◆ 12 **Millau** - Lycée professionnel Jean Vigo
- 12 **Rodez** - Lycée professionnel privé des métiers Louis Querbes
- ◆ 12 **Saint-Affrique** - Section d'enseignement professionnel du lycée polyvalent et des métiers Jean Jaurès
- ◆ 31 **Muret** - Section d'Enseignement Professionnel du lycée polyvalent et des métiers Charles de Gaulle
- ◆ 31 **Toulouse** - Lycée professionnel des métiers Gabriel Péri
- ◆ 31 **Toulouse** - Lycée professionnel des métiers Roland Garros
- ◆ 31 **Toulouse** - Lycée professionnel des métiers Urbain Vitry
- ◆ 31 **Toulouse** - Lycée professionnel du Mirail
- 31 **Toulouse** - Lycée professionnel privé des métiers Sainte-Marie Saint-Sernin
- 31 **Toulouse** - Lycée professionnel privé ISSEC PIGIER
- 31 **Toulouse** - Lycée professionnel privé Myriam
- ◆ 31 **Toulouse** - Lycée professionnel Renée Bonnet
- ◆ 31 **Toulouse** - Lycée professionnel Stéphane Hessel
- ◆ 31 **Toulouse** - Section d'enseignement professionnel du lycée polyvalent et des métiers Joseph Galliéni

- ◆ 31 **Villefranche-de-Lauragais** - Section d'enseignement professionnel du lycée polyvalent Léon Blum
- ◆ 32 **Auch** - Lycée professionnel Pardailhan
- ◆ 32 **Samatan** - Lycée professionnel des métiers Clément Ader
- ◆ 46 **Souillac** - Lycée professionnel des métiers Quercy Périgord
- ◆ 65 **Tarbes** - Lycée professionnel des métiers Lautréamont
- ◆ 81 **Albi** - Lycée professionnel des métiers Toulouse-Lautrec
- ◆ 81 **Carmaux** - Section d'enseignement professionnel du lycée polyvalent Jean Jaurès
- ◆ 81 **Castres** - Lycée professionnel des métiers Anne Veaute
- ◆ 81 **Graulhet** - Lycée professionnel Docteur Clément de Pémillé
- ◆ 81 **Mazamet** - Lycée professionnel des métiers hôteliers
- ◆ 82 **Castelsarrasin** - Section d'enseignement professionnel du lycée polyvalent Jean de Prades
- ◆ 82 **Montauban** - Lycée professionnel Bourdelle

Italien

- ◆ 65 **Lourdes** - Lycée professionnel de l'Arrouza

Portugais

- ◆ 65 **Tarbes** - Lycée professionnel des métiers Lautréamont

Sections internationales

Ce dispositif bilingue accueille dans une même section des élèves français et étrangers pour préparer le bac général. Elles ont trois objectifs :

- faciliter l'accueil et l'intégration d'élèves étrangers dans le système scolaire français et leur éventuel retour dans leur système d'origine.
- permettre aux élèves français de pratiquer une langue étrangère de manière approfondie.
- favoriser la transmission des patrimoines culturels des pays concernés. Les élèves de terminale peuvent obtenir le bac avec option internationale (O.I.B)

L'admission se fait après examen du livret scolaire et la réussite aux tests d'admission. Dossier de candidature à retirer auprès de l'établissement concerné au cours du 2^e trimestre.

Anglais

- ◆ 31 **Colomiers** - Lycée général et technologique international Victor Hugo

Espagnol

- ◆ 31 **Toulouse** - Lycée général Saint-Sernin

Section orientale

Arabe

- ◆ 31 **Toulouse** - Lycée général Pierre de Fermat

PUBLICITE

LYCEE S^{TE} MARIE DE NEVERS

JOURNÉE PORTES OUVERTES
Samedi 26 Janvier 2019
Samedi 6 Avril 2019
de 9h à 13h

LYCÉE GÉNÉRAL
 Enseignements de spécialités et options consultables sur notre site à partir de Février 2019

LYCÉE TECHNOLOGIQUE
 ST2S - STL - STMG

LYCÉE PROFESSIONNEL
 CAP ETL - BAC PRO ASSP - BAC PRO GA
 PREPA CONCOURS : Aide Soignant - Auxiliaire-puériculture
 MISE A NIVEAU entrée IFSI

INTERNAT ETUDE ACCOMPAGNEE AIDE PEDAGOGIQUEE ACCUEIL DE BOURSIERS

6 LANGUES VIVANTES : Anglais - Allemand - Arabe - Chinois
 Espagnol - Italien MISE EN PLACE DE BOURSES INTERNES

Etablissement Catholique d'Enseignement sous contrat avec l'Etat
 10 rue de Périgord - CS 47085 - 31070 TOULOUSE Cedex
 Tél: 05 61 23 13 14 - Fax: 05 61 13 71 12
 E-mail: contact@lycee-smdn.org - Site internet: www.lycee-smdn.org

Centre ville
 Proximité : Métro Jeanne d'Arc et Capitole
 Proximité : Gare Matabiau Sncf et Routière

PUBLICITE

La confiance peut sauver l'avenir

LYCÉE SAINT-FRANÇOIS - LA CADÈNE (LABÈGE)
 Internat et lycée à 10 mn de Toulouse

PORTES OUVERTES 2019

Mercredi 20 fév. de 13h30 à 17h **Samedi 16 mars** de 9h30 à 17h **Samedi 25 mai** de 9h à 13h

Internat
Enseignement supérieur
 BTS Production horticole (florale et maraîchère)
Lycée général et technologique
 2^{de} générale et technologique
 BAC technologique scientifique STAV
Lycée professionnel du CAP au BAC Pro
 Formation horticole (florale et maraîchère)
 Formation aménagements paysagers

Collège 4^e et 3^e
Dispositif ULIS

Enseignement facultatif
Hippologie
Équitation

Etablissement agricole privé sous contrat avec l'Etat
www.saint-francois-apprentis-auteuil.org

LES ULIS

Les Unités localisées pour l'inclusion scolaire

Les élèves en situation de handicap peuvent être scolarisés, en fonction de leurs besoins, avec l'appui d'une ULIS en lycée général et technologique, ou professionnel. Ils sont inscrits et inclus dans une classe de référence, dans la formation de leur choix et sont accompagnés par un enseignant spécialisé qui met en oeuvre les objectifs prévus par le projet personnalisé de scolarisation (PPS)

09 Ariège

Ferrières-sur-Ariège - Lycée professionnel Jean Durroux

Pamiers - Section d'enseignement professionnel du lycée polyvalent Pyrène

12 Aveyron

Millau - Lycée général et technologique Jean Vigo

Millau - Lycée professionnel Jean Vigo

Rodez - Lycée professionnel des métiers Alexis Monteil

Rodez - Lycée professionnel Ferdinand Foch

Rodez - Lycée professionnel privé des métiers Louis Querbes

Saint-Affrique - Section d'enseignement professionnel du lycée polyvalent et des métiers Jean Jaurès

31 Haute-Garonne

Colomiers - Lycée professionnel des métiers Eugène Montel

Labège - Lycée agricole privé Saint-François La Cadène (fondation d'Auteuil)

Léguévin - Lycée professionnel privé Castelnouveau

Muret - Lycée polyvalent Charles de Gaulle

Muret - Section d'Enseignement Professionnel du lycée polyvalent et des métiers Charles de Gaulle

Saint-Gaudens - Lycée professionnel Elisabeth et Norbert Casteret

Toulouse - Lycée polyvalent Joseph Galliéni

Toulouse - Lycée professionnel des métiers Gabriel Péri

Toulouse - Lycée professionnel des métiers Hélène Boucher

Toulouse - Lycée professionnel des métiers Roland Garros

Toulouse - Lycée professionnel des métiers Urbain Vitry

Toulouse - Lycée professionnel du Mirail

Toulouse - Lycée professionnel privé des métiers Sainte-Marie Saint-Sernin

Toulouse - Lycée professionnel privé Myriam

Toulouse - Lycée professionnel Renée Bonnet

Toulouse - Lycée professionnel Stéphane Hessel

Toulouse - Section d'enseignement professionnel du lycée polyvalent et des métiers Joseph Galliéni

Tournefeuille - Lycée polyvalent M. L. Dissard Françoise

Tournefeuille - Section d'enseignement professionnel du lycée polyvalent M. L. Dissard Françoise

32 Gers

Auch - Lycée polyvalent et des métiers Le Garros

Auch - Section d'enseignement professionnel du lycée polyvalent et des métiers Le Garros

46 Lot

Cahors - Lycée polyvalent et des métiers G. Monnerville

Cahors - Lycée professionnel des métiers Clément Marot

Cahors - Section d'enseignement professionnel du lycée polyvalent et des métiers G. Monnerville

Figeac - Section d'enseignement professionnel privée du lycée polyvalent Jeanne d'Arc

65 Hautes-Pyrénées

Aureilhan - Lycée professionnel des métiers Sixte Vignon

Tarbes - Lycée professionnel des métiers Lautréamont

Tarbes - Lycée professionnel privé Vincent de Paul

Vic-en-Bigorre - Lycée professionnel Pierre Mendès France

81 Tarn

Carmaux - Section d'enseignement professionnel du lycée polyvalent Jean Jaurès

Castres - Lycée professionnel du bâtiment Le Sidobre

Castres - Lycée professionnel privé des métiers De La Salle

Graulhet - Lycée professionnel Docteur Clément de Pémille

Mazamet - Lycée professionnel Marie-Antoinette Riess

82 Tarn-et-Garonne

Beaumont-de-Lomagne - Lycée professionnel des métiers du bâtiment

Castelsarrasin - Lycée polyvalent Jean de Prades

Castelsarrasin - Section d'enseignement professionnel du lycée polyvalent Jean de Prades

Moissac - Lycée professionnel agricole de Moissac

Montauban - Lycée général et technologique Antoine Bourdelle

Montauban - Lycée professionnel Antoine Bourdelle

Montauban - Lycée professionnel privé Marie Théas

Valence d'Agen - Section d'enseignement professionnel du lycée polyvalent Jean Baylet



LE BIA

Le Brevet d'initiation aéronautique

Le Brevet d'initiation aéronautique (BIA), est un examen ouvert à tous les jeunes âgés de 13 ans au moins, qui sanctionne une culture générale dans le domaine aéronautique et spatial (aérodynamique et mécanique du vol, connaissance des aéronefs, météorologie, navigation, sécurité des vols, histoire de l'aéronautique et de l'espace, aéromodélisme).

Son niveau est proche de celui nécessaire à l'obtention du brevet de pilote privé, avion ou planeur, avec une plus large ouverture culturelle.

12 Aveyron

- ◆ 12 Rodez - Lycée général Ferdinand Foch

31 Haute-Garonne

- ◆ 31 Blagnac - Lycée polyvalent Saint Exupéry
- ◆ 31 Colomiers - Lycée général et technologique international Victor Hugo
- ◆ 31 Gourdan-Polignan - Lycée polyvalent Paul Mathou
- ◆ 31 Revel - Lycée général et technologique Vincent Auriol
- ◆ 31 Saint-Gaudens - Lycée général et technologique de Bagatelle
- ◆ 31 Saint-Orens-de-Gameville - Lycée général et technologique Pierre Paul Riquet
- 31 Toulouse - Lycée général et technologique privé Saint-Joseph- La salle

32 Gers

- ◆ 32 Auch - Lycée polyvalent Le Garros
- ◆ 32 Nogaro - Lycée polyvalent d'Artagnan

46 Lot

- ◆ 46 FIGEAC - Lycée général et technologique Champollion

65 Hautes-Pyrénées

- ◆ 65 Lannemezan - Lycée général Michelet
- ◆ 65 Tarbes - Lycée général et technologique Jean Dupuy

81 Tarn

- ◆ 81 Albi - Lycée général Bellevue
- ◆ 81 Albi - Lycée polyvalent Louis Rascol
- ◆ 81 Castres - Lycée polyvalent La Borde Basse
- ◆ 81 Mazamet - Cité scolaire de Mazamet- Lycée général et technologique Maréchal Soult



Lycées professionnels publics

L'offre de formation des établissements sera, courant mars, dans la rubrique « Publications de la région » du guide « Après la 3^e carnet d'adresses » sur : www.onisep.fr/toulouse

09 Ariège

FERRIÈRES-SUR-ARIEGE 09008

Lycée professionnel Jean Durroux, 1 et 3 avenue Jean Durroux, BP 70
Tél. 05 34 09 24 00
<http://jean-durroux.entmip.fr>
Internat garçons-filles

LAVELANET 09300

Lycée professionnel Joseph-Marie Jacquard, lycée des métiers, Rue Jacquard, BP 32
Tél. 05 61 01 02 22
<http://joseph-marie-jacquard.entmip.fr>

MIREPOIX 09500

Section d'enseignement professionnel du lycée polyvalent de Mirepoix, route de Limoux
Tél. 05 61 68 14 80
<http://cite-scolaire-mirepoix.entmip.fr>
Accessibilité handicapés
Internat garçons-filles

PAMIERIS 09100

Lycée général et technologique agricole, route de Belpech
Tél. 05 34 01 38 00
[www.lyceeagricolepamiers.fr](http://lyceeagricolepamiers.fr)
Internat garçons-filles

PAMIERIS 09103 Cedex

Section d'enseignement professionnel du lycée polyvalent Pyrène, 2 avenue de l'Ariège, BP 70174
Tél. 05 61 67 90 00
<http://irenee-cros.entmip.fr>
Internat garçons-filles

SAINT-GIRONS 09201 Cedex

Lycée professionnel des métiers Aristide Bergès, lycée des métiers du bâtiment, de l'habitat dans le développement durable, avenue de la Gare, BP 116
Tél. 05 34 14 36 50
<http://aristide-berges.entmip.fr>
Internat garçons-filles

SAINT-GIRONS 09201 Cedex

Lycée professionnel des métiers François Camel, lycée des métiers de la restauration et des services à la personne, 28 rue Jules Ferry, BP 108
Tél. 05 61 04 05 00
<http://francois-camel.entmip.fr>
Internat garçons-filles

SAVERDUN 09700

Lycée professionnel des métiers Dr Philippe Tissié, lycée des métiers de la maintenance des engins mécaniques, 17 rue du Capus, BP 38
Tél. 05 61 67 95 40
<http://philippe-tissie.entmip.fr>
Internat garçons-filles

12 Aveyron

AUBIN 12110

Lycée professionnel des métiers du bois et de l'habitat, lycée des métiers du bois et de l'habitat, 2 avenue du Lycée, BP 14
Tél. 05 65 63 13 08
<http://lycee-metiers-aubin.entmip.fr>
Internat garçons-filles

DECAZEVILLE 12300

Section d'enseignement professionnel du lycée polyvalent La Découverte, avenue Léo Lagrange
Tél. 05 65 43 61 61
<http://decouverte.entmip.fr>
Internat garçons-filles

MILLAU 12100 Cedex

Lycée professionnel Jean Vigo, Le Puits de Calès
Tél. 05 65 59 53 00
<http://jean-vigo.entmip.fr>
Internat garçons-filles

RODEZ 12034 Cedex 09

Lycée professionnel des métiers Alexis Monteil, lycée des métiers de l'industrie et de la communication, 14 rue Carnus, BP 3405
Tél. 05 65 67 25 00
<http://alexis-monteil.entmip.fr>
Internat garçons-filles, Hébergement organisé hors établissement

RODEZ 12000

Lycée professionnel Ferdinand Foch, 1 rue Vieussens
Tél. 05 65 73 08 60
<http://ferdinand-foch.entmip.fr>
Internat garçons-filles

SAINT-AFFRIQUE 12400

Lycée professionnel agricole La Cazotte, route de Bournac
Tél. 05 65 98 10 20
[www.la-cazotte.educagri.fr](http://la-cazotte.educagri.fr)
Internat garçons-filles

SAINT-AFFRIQUE 12401 Cedex

Section d'enseignement professionnel du lycée polyvalent et des métiers Jean Jaurès, lycée des métiers de l'énergie, avenue Jean Jaurès, BP 186
Tél. 05 65 98 14 80
<http://jaures-saint-affrique.entmip.fr>
Internat garçons-filles

VILLEFRANCHE-DE-ROUERGUE 12204

Lycée d'enseignement général et technologique agricole Beauregard, domaine de Beauregard, BP 413
Tél. 05 65 65 15 70
[www.epl.villefranche.educagri.fr](http://epl.villefranche.educagri.fr)
Internat garçons-filles

VILLEFRANCHE-DE-ROUERGUE 12203

Lycée professionnel Raymond Savignac, 1 rue Agnès Savignac
Tél. 05 65 45 22 10
<http://raymond-savignac.entmip.fr>
Internat garçons-filles

31 Haute-Garonne

BLAGNAC 31703 Cedex

Section d'enseignement professionnel du lycée polyvalent et des métiers Saint-Exupéry, lycée des métiers de la productique et de la maintenance aéronautique, 1 place Alain Savary, BP 80093
Tél. 05 34 36 42 40
<http://saint-exupery-blagnac.entmip.fr>
Internat garçons-filles

COLOMIERS 31770

Lycée professionnel des métiers Eugène Montel, lycée des métiers des énergies renouvelables, de l'électrotechnique, de la maintenance et de la chaudronnerie industrielle, 2 boulevard Marcel Dassault
Tél. 05 61 30 97 40
<http://eugene-montel.entmip.fr>
Internat garçons

GOURDAN-POLIGNAN 31210

Section d'enseignement professionnel du lycée polyvalent et des métiers Paul Mathou, lycée des métiers des travaux publics et du bâtiment, avenue de Luchon
Tél. 05 61 94 51 00
<http://paul-mathou.entmip.fr>
Internat garçons-filles

MONTAUBAN-DE-LUCHON 31110

Section d'enseignement professionnel du lycée polyvalent Edmond Rostand, lycée des métiers de la 1^{re} transformation du bois, route de Luchon
Tél. 05 61 94 66 00
<http://lp-bois.entmip.fr>
Internat garçons-filles

MURET 31604 Cedex

Section d'Enseignement Professionnel du lycée polyvalent et des métiers Charles de Gaulle, lycée des métiers de l'énergétique et de la domotique, 24 avenue Charles de Gaulle, BP 10113
Tél. 05 61 51 84 84
<http://charles-de-gaulle.entmip.fr>
Internat garçons-filles

MURET 31600

Section d'enseignement professionnel du lycée polyvalent Pierre d'Aragon, 14 avenue Henry Peyrusse, BP 70316
Tél. 05 34 46 35 55
Internat garçons-filles

ONDES 31330

Lycée d'enseignement général et technologique agricole de Ondes, rue Castelnaud, BP 3
Tél. 05 61 37 65 70
<http://legta-ondes.eap.entmip.fr>
Internat garçons-filles

PINS-JUSTARET 31860

Section d'enseignement professionnel du lycée polyvalent JP Vernant, 9 chemin de la Cépette
Tél. 05 62 11 93 80
<http://vernant.entmip.fr>

REVEL 31250

Lycée professionnel des métiers de l'ameublement, lycée des métiers d'art, du bois et de l'ameublement, rue André Charles Bouille, BP 53
Tél. 05 61 83 57 49
<http://ameublement-revel.entmip.fr>
Internat garçons-filles

SAINT-GAUDENS 31806 Cedex

Lycée professionnel agricole, 16 rue Olivier de Serres, BP 219
Tél. 05 61 94 55 00
<http://padesaintgaudens.eap.entmip.fr>
Internat garçons-filles

SAINT-GAUDENS 31806 Cedex

Lycée professionnel Elisabeth et Norbert Casteret, 27 avenue de l'Isle, BP 198
Tél. 05 61 94 76 60
<http://casteret.entmip.fr>
Internat garçons-filles

TOULOUSE 31013 Cedex 06

Lycée professionnel des métiers Gabriel Péri, lycée des métiers de la vente et de la mode, 30 rue Gabriel Péri, BP 11316
Tél. 05 62 73 77 10
<http://gabriel-peri.entmip.fr>

TOULOUSE 31011 Cedex 6

Lycée professionnel des métiers Hélène Boucher, lycée des métiers des soins à la personne, 1 rue Lucien Lafforgue, BP 15
Tél. 05 34 45 24 00
<http://helene-boucher.entmip.fr>

TOULOUSE 31200

Lycée professionnel des métiers Roland Garros, lycée des métiers de la maintenance mécanique et de la productive, 32 rue Mathaly
Tél. 05 61 13 58 48
<http://roland-garros.entmip.fr>
Internat garçons

TOULOUSE 31021 Cedex 2

Lycée professionnel des métiers Urbain Vitry, lycée des métiers du bâtiment, 150 route de Launaguet, BP 62159
Tél. 05 62 72 42 82
<http://urbain-vitry.entmip.fr>
Internat garçons-filles

TOULOUSE 31081 Cedex

Lycée professionnel du Mirail, avenue Jean Baylet
Tél. 05 61 43 21 21
<http://mirail.entmip.fr>
Internat garçons-filles

TOULOUSE 31400

Lycée professionnel Georges Guynemer, 43 rue Léo Lagrange
Tél. 05 61 14 71 14
<http://guynemer.entmip.fr>

TOULOUSE 31432 Cedex 04

Lycée professionnel Renée Bonnet, 1 allée du Lieutenant Lafay, BP 4374
Tél. 05 62 88 91 11
<http://renee-bonnet.entmip.fr>

TOULOUSE 31079 Cedex 5

Lycée professionnel Stéphane Hessel, 44 chemin Cassaing, BP 55205
Tél. 05 34 25 52 55
<http://stephane-hessel.entmip.fr>
Internat garçons-filles

TOULOUSE 31031 Cedex 04

Section d'enseignement professionnel du lycée polyvalent Bellevue, 135 route de Narbonne, BP 44370
Tél. 05 62 17 30 26
<http://bellevue-toulouse.entmip.fr>

TOULOUSE 31076 Cedex

Section d'enseignement professionnel du lycée polyvalent Déodat de Séverac, 26 boulevard Déodat de Séverac
Tél. 05 62 13 17 00
<http://deodat.entmip.fr>
Internat garçons-filles

TOULOUSE 31026 Cedex 03

Section d'enseignement professionnel du lycée polyvalent et des métiers de l'hôtellerie d'Occitanie, lycée des métiers de l'hôtellerie et du tourisme d'Occitanie, 1 rue de l'Abbé Jules Lemire, BP 3131
Tél. 05 34 50 10 10
<http://hotellerie-tourisme.entmip.fr>
Internat garçons-filles

TOULOUSE 31100

Section d'enseignement professionnel du lycée polyvalent et des métiers Joseph Gallieni, lycée des métiers de l'automobile, du transport et de la maintenance, 79 route d'Espagne
Tél. 05 34 40 51 10
<http://joseph-gallieni.entmip.fr>
Internat garçons-filles

TOULOUSE 31018 Cedex 02

Section d'enseignement professionnel du lycée polyvalent Raymond Naves, 139 route d'Albi, BP 52143
Tél. 05 34 25 30 00
<http://raymond-naves.entmip.fr>
Internat garçons-filles

TOURNEFEUILLE 31170

Section d'enseignement professionnel du lycée polyvalent M. L Dissard Françoise, 5 boulevard Alain Savary, BP 90105
Tél. 05 34 61 32 00
<http://dissard-francoise.entmip.fr>
Hébergement organisé hors établissement

VILLEFRANCHE-DE-LAURAGAIS 31290

Section d'enseignement professionnel du lycée polyvalent Léon Blum, chemin du Tracas
Tél. 05 61 46 01 23
<http://villefranche-lauragais.entmip.fr>

32 Gers

AUCH 32008 Cedex

Lycée professionnel Pardailhan, chemin de Baron, BP 376
Tél. 05 62 61 42 50
<http://pardailhan.entmip.fr>
Internat garçons-filles

AUCH 32021 Cedex 09

Section d'enseignement professionnel du lycée polyvalent et des métiers Le Garros, lycée des métiers du génie civil, de la production et du laboratoire, 1 bis rue Darwin, BP 60529
Tél. 05 62 60 15 30
<http://le-garros.entmip.fr>
Internat garçons-filles

LECTOURE 32700

Section d'enseignement professionnel du lycée polyvalent Maréchal Lannes, cité scolaire
Tél. 05 62 68 50 60
<http://marechal-lannes.entmip.fr>
Internat garçons-filles

MIRANDE 32300

Lycée professionnel agricole, domaine de Valentines
Tél. 05 62 66 52 39
[www.formagri-gers.com](http://formagri-gers.com)
Internat garçons-filles

MIRANDE 32300

Section d'enseignement professionnel du lycée polyvalent Alain Fournier, avenue Laplagne
Tél. 05 62 66 60 08
<http://alain-fournier.entmip.fr>
Internat garçons-filles

NOGARO 32110

Section d'enseignement professionnel du lycée polyvalent et des métiers d'Artagnan, lycée des métiers, avenue des Pyrénées
Tél. 05 62 09 00 24
<http://cite-d-artagnan.entmip.fr>
Internat garçons-filles

PAVIE 32550

Lycée professionnel agricole d'Auch, Beaulieu et Lavacant - site de Lavacant, Lavacant
Tél. 05 62 61 52 20
[www.epl.auch.educagri.fr](http://epl.auch.educagri.fr)
Internat garçons-filles

RISCLE 32400

Lycée professionnel agricole, 14 place du Foirail
Tél. 05 62 69 72 16
[www.formagri-gers.com](http://formagri-gers.com)
Internat garçons-filles

SAMATAN 32130

Lycée professionnel des métiers Clément Ader, lycée des métiers des réseaux de l'industrie et du commerce, 10 rue du Chemin neuf
Tél. 05 62 62 30 46
<http://clement-ader.entmip.fr>
Internat garçons-filles

46 Lot

CAHORS 46090

Lycée professionnel agricole des Territoires, 422 Lacoste Le Montat
Tél. 05 65 21 03 67
[www.lycee-du-montat.com](http://lycee-du-montat.com)
Internat garçons-filles

CAHORS 46005 Cedex 09

Lycée professionnel des métiers Clément Marot, lycée des métiers du tertiaire et du social, 59 rue des Augustins, BP 285
Tél. 05 65 35 25 17
<http://clement-marot.entmip.fr>
Internat garçons-filles

CAHORS 46005 Cedex 09

Section d'enseignement professionnel du lycée polyvalent et des métiers G. Monnerville, lycée des métiers de l'industrie (maintenance, production, électricité et automobile), rue Georges Sand, BP 283
Tél. 05 65 20 58 00
<http://gaston-monnerville.entmip.fr>
Internat garçons-filles

FIGEAC 46100

Lycée d'enseignement général et technologique agricole, La Vinadie
Tél. 05 65 34 25 91
<http://www.animapole.fr>
Internat garçons-filles

FIGEAC 46106 Cedex

Lycée professionnel des métiers J-F Champollion, lycée des métiers de l'industrie : productique mécanique, électronique électrotechnique, bureautique et services, 13 avenue Fernand Pezet, BP 213
Tél. 05 65 34 27 91
<http://champollion.entmip.fr>
Internat garçons-filles

GOURDON 46300

Section d'enseignement professionnel du Lycée polyvalent Léo Ferré, 75 avenue Cavaignac
Tél. 05 65 41 15 11
<http://leo-ferre.entmip.fr>
Internat garçons-filles

SOUILLAC 46200

Lycée professionnel des métiers Quercy Périgord, lycée des métiers de l'hôtellerie et du restaurant, avenue Roger Couderc, BP 90006
Tél. 05 65 27 03 00
<http://quercy-perigord.entmip.fr>
Internat garçons-filles

SOUILLAC 46200

Section d'enseignement professionnel du lycée polyvalent et des métiers Louis Vicat, lycée des métiers construction et énergétique bâtiment, 1 rue Pierre Bourthoumieux
Tél. 05 65 27 04 00
<http://vicat.entmip.fr>
Internat garçons-filles

65 Hautes-Pyrénées

AUREILHAN 65801 Cedex

Lycée professionnel des métiers Sixte Vignon, lycée des métiers de l'habitat, de l'énergie et de l'automobile, 12 rue du Taillade
Tél. 05 62 38 93 93
<http://sixte-vignon.entmip.fr>
Internat garçons-filles

BAGNÈRES-DE-BIGORRE 65201 Cedex

Section d'enseignement professionnel du lycée polyvalent et des métiers Victor Duruy, lycée des métiers des services à la personne et de l'industrie en montagne, allées Jean Jaurès, BP 108
Tél. 05 62 95 24 27
<http://victor-duruy.entmip.fr>
Internat garçons-filles

LOURDES 65107 Cedex

Lycée professionnel de l'Arrouza, 28 boulevard Roger Cazenave, BP 707
Tél. 05 62 42 73 90
<http://arrouza.entmip.fr>
Internat garçons-filles

TARBES 65000

Lycée professionnel agricole et horticole Adriana, 59 route de Pau
Tél. 05 62 93 07 32
<http://patarbesadriana.eap.entmip.fr>
Internat garçons-filles

TARBES 65016 Cedex

Lycée professionnel des métiers Jean Dupuy, lycée des métiers de l'industrie (matériaux, production, électricité), 1 rue Aristide Bergès, BP 1626
Tél. 05 62 34 03 74
<http://jean-dupuy.entmip.fr>
Internat garçons-filles

TARBES 65016 Cedex

Lycée professionnel des métiers Lautréamont, lycée des métiers de l'hôtellerie restauration, de l'alimentation et des services tertiaires, avenue d'Azereix, BP 1649
Tél. 05 62 34 51 13
<http://lautreamont.entmip.fr>
Internat garçons-filles

TARBES 65000 Cedex

Lycée professionnel Reffye, 76 avenue Joffre
Tél. 05 62 34 21 40
<http://reffye.entmip.fr>
Internat filles

VIC-EN-BIGORRE 65500

Lycée agricole et forestier Jean Monnet, 11 bis promenade des Acacias
Tél. 05 62 31 80 00
www.eplefpa65.educagri.fr
Internat garçons-filles

VIC-EN-BIGORRE 65501

Lycée professionnel Pierre Mendès France, 19 rue du Collège, BP 80027
Tél. 05 62 31 69 00
www.pmf65.fr
Internat garçons-filles

81 Tarn

ALBI 81000

Établissement agro-environnemental du Tarn - LGTA Site d'Albi Fonlabour, route de Toulouse
Tél. 05 63 49 43 70
www.tarn.educagri.fr
Internat garçons-filles

ALBI 81027 Cedex 09

Lycée professionnel des métiers Toulouse-Lautrec, lycée des métiers de service à la personne et à l'entreprise, 15 rue Charles Portal, BP 80314
Tél. 05 63 49 19 29
<http://toulouse-lautrec-albi.entmip.fr>
Internat filles

ALBI 81012 Cedex 09

Section d'enseignement professionnel du lycée polyvalent Louis Rascol, lycée des métiers : produits, production automatisée et gestion en PME, 10 rue de la République
Tél. 05 63 48 25 11
<http://louis-rascol.entmip.fr>
Internat garçons-filles

CARMAUX 81400

Section d'enseignement professionnel du lycée polyvalent Jean Jaurès, route de Blaye
Tél. 05 63 80 22 00
<http://jaures-aucouturier.entmip.fr>
Accessibilité handicapés
Internat garçons-filles

CASTRES 81104 Cedex

Lycée professionnel des métiers Anne Veaute, lycée des métiers du paramédical et du tertiaire, 46 boulevard Magenta, BP 182
Tél. 05 63 59 08 53
<http://anne-veaute.entmip.fr>
Internat garçons-filles

CASTRES 81103 Cedex

Lycée professionnel du bâtiment Le Sidobre, 80 avenue René Cassin, BP 151
Tél. 05 63 71 31 70
<http://sidobre.entmip.fr>
Internat garçons-filles

CASTRES 81100

Section d'enseignement professionnel du lycée polyvalent Borde Basse, cité scolaire La Borde Basse
Tél. 05 63 62 11 90
<http://borde-basse.entmip.fr>
Internat garçons-filles

GRAULHET 81302 Cedex

Lycée professionnel Docteur Clément de Pémillé, 17 bis avenue de l'Europe, BP 89
Tél. 05 63 42 80 20
<http://pemille.entmip.fr>
Internat garçons-filles

LAVAU 81500

Établissement agro-environnemental du Tarn, Lycée professionnel agricole - Site de Lavau Flamarens, Domaine de Flamarens
Tél. 05 63 42 38 00
www.tarn.educagri.fr
Internat garçons-filles

MAZAMET 81207 Cedex

Cité scolaire de Mazamet - Lycée professionnel Marie-Antoinette Riess, rue du lycée, BP 519
Tél. 05 63 97 56 56
<http://lp-mazamet.entmip.fr>
Internat garçons-filles

MAZAMET 81207 Cedex

Lycée professionnel des métiers hôteliers, lycée des métiers de l'hôtellerie-restauration, 45 rue Lapeyrouse, BP 540
Tél. 05 63 97 57 57
<http://hotelier-mazamet.entmip.fr>
Internat garçons-filles

82 Tarn-et-Garonne

BEAUMONT-DE-LOMAGNE 82500

Lycée professionnel des métiers du bâtiment, lycée des métiers du bâtiment et de la topographie, 578 avenue de Gascoigne
Tél. 05 63 26 14 50
<http://lycee-metiers-beaumont.entmip.fr>
Internat garçons-filles

CASTELSARRASIN 82102 Cedex

Section d'enseignement professionnel du lycée polyvalent Jean de Prades, route de Toulouse, BP 80
Tél. 05 63 32 84 84
<http://jean-de-prades.entmip.fr>
Internat garçons-filles

CAUSSADE 82303 Cedex

Lycée professionnel Jean Louis Etienne, 4 rue Lavoisier, BP 15
Tél. 05 63 26 11 20
<http://jean-louis-etienne-caussade.entmip.fr>
Internat garçons

MOISSAC 82201 Cedex

Lycée professionnel agricole de Moissac, avenue du Sarlac, BP 23
Tél. 05 63 04 63 04
www.campusterrevie.org
Internat garçons-filles

MONTAUBAN 82000

Lycée général, technologique et professionnel agricole, site de Montauban, 1915 route de Bordeaux
Tél. 05 63 21 23 23
www.campusterrevie.org
Internat garçons-filles

MONTAUBAN 82003 Cedex

Lycée professionnel Bourdelle, 3 boulevard Edouard Herriot, BP 373
Tél. 05 63 92 63 00
<http://bourdelle.entmip.fr>
Internat garçons-filles

MONTECH 82700

Section d'enseignement professionnel du lycée polyvalent Olympe de Gouge, 720 impasse Lacoste
Tél. 05 63 67 06 89
<http://olympede-gouges.entmip.fr>

MONTEILS 82300

Section d'enseignement professionnel du lycée polyvalent Claude Nougaro, 376 avenue des Lumières, BP 97
Tél. 05 63 92 02 50
<http://claudenougaro.entmip.fr>
Accessibilité handicapés
Internat garçons-filles

VALENCE D'AGEN 82403 Cedex

Section d'enseignement professionnel du lycée polyvalent Jean Baylet, avenue du Maréchal Leclerc de Hautecloque, BP 74
Tél. 05 63 29 68 30
<http://jean-baylet.entmip.fr>
Internat garçons-filles

Lycées professionnels privés sous contrat

L'offre de formation des établissements sera, courant mars, dans la rubrique « Publications de la région » du guide « Après la 3^e - carnet d'adresses » sur : www.onisep.fr/toulouse

09 Ariège

PAMIER 09100

Lycée professionnel privé Les Jacobins, rue du Rempart du Touroncq
Tél. 05 61 60 28 70
www.lpp-jacobins-pamiers.fr

12 Aveyron

MILLAU 12104 Cedex

Lycée professionnel privé Jeanne d'Arc, 3 place du Mandarous, BP 412
Tél. 05 65 60 64 00
www.jeannedarcmillau.fr/lycee-professionnel-millau
Internat garçons-filles

MONTEILS 12200

Lycée agricole privé François Marty, Monteils
Tél. 05 65 29 63 70
www.lyceefrancoismarty.org
Internat garçons-filles

NAUCELLE 12800

Maison familiale et rurale d'éducation et d'orientation Cap del Paradis, Rue de Villelongue
Tél. 05 65 47 00 60
www.mfrdenaucelle.fr
Internat garçons-filles

RIGNAC 12390

Lycée agricole et horticole privé, 21 avenue de Villefranche
Tél. 05 65 64 50 40
www.lycee-rignac.fr
Internat garçons-filles

RODEZ 12000

Lycée professionnel privé des métiers Louis Querbes, lycée des métiers des secteurs tertiaires, paramédicaux et sociaux, 29 rue Maurice Bompard
Tél. 05 65 77 14 80
www.querbes.net
Internat garçons-filles

RODEZ 12000

Lycée professionnel privé Saint-Joseph, 1 rue Sarrus
Tél. 05 65 77 14 80
www.querbes.net
Internat garçons-filles

SAINT-AFFRIQUE 12400

Lycée professionnel agricole privé Vaxergues, 23 rue Lamartine
Tél. 05 65 98 18 00
www.lycee-vaxergues.fr
Internat garçons-filles

SAINT-SERNIN-SUR-RANCE 12380

Maison familiale et rurale d'éducation et d'orientation Valrance, 2 route du Bois du Four
Tél. 05 65 98 18 60
www.valrance.com
Internat garçons-filles

VILLEFRANCHE-DE-ROUERGUE 12200

Lycée professionnel privé Saint-Joseph, avenue Etienne Soulié
Tél. 05 65 45 01 13
<http://lycee-saint-joseph.com>
Internat garçons-filles

31 Haute-Garonne

COLOMIERS 31770

Lycée professionnel privé ORT Maurice Grynfogel, 14 rue Etienne Collongues
Tél. 05 61 15 92 60
<http://ortoulouse.fr>

DONNEVILLE 31450

Maison familiale et rurale d'éducation et d'orientation Le Château, Le château
Tél. 05 61 81 90 82
<http://mfrdonneville.com>
Internat garçons-filles

LABÈGE 31670 Cedex

Lycée agricole privé Saint-François- La Cadène (Fondation d'Auteuil), 200 rue Buissonnière
Tél. 05 62 24 01 30
www.saint-francois.apprentis-auteuil.org
Internat garçons-filles

LÉGUEVIN 31490

Lycée professionnel privé Castelnouvel, Castelnouvel
Tél. 05 62 13 44 47
<http://sites.google.com/site/lppcastelnouvel>
Internat garçons-filles

MANE 31260

Maison familiale et rurale d'éducation et d'orientation, 35 avenue de Couserans
Tél. 05 61 90 50 84
www.mfr-mane.fr
Internat garçons-filles

MONTASTRUC-LA-CONSEILLÈRE 31380

Lycée professionnel rural privé l'Oustal, route de Paulhac
Tél. 05 61 84 21 13
www.lycee-oustal31.fr
Internat garçons-filles

RIEUMES 31370

Lycée professionnel rural privé Le Savès, 7 place des Marchands
Tél. 05 61 91 84 72
www.lycee-lesaves.fr
Internat filles

SAINT-GAUDENS 31804 Cedex

Section d'enseignement professionnel privée du lycée polyvalent Sainte Thérèse, 16 rue du Bugatet, BP 161
Tél. 05 62 00 95 10
www.stsg.fr
Internat garçons-filles

TOULOUSE 31300

Lycée professionnel privé de coiffure Jasmin, 4 rue des Teinturiers
Tél. 05 62 21 08 61
www.lyceejasmin.fr

TOULOUSE 31060 Cedex 03

Lycée professionnel privé des métiers AIRBUS, lycée des métiers de l'aéronautique, 57 chemin du Sang de Serp
Tél. 05 61 93 55 11
www.lyceearbus.com
Hébergement organisé hors établissement

TOULOUSE 31000

Lycée professionnel privé des métiers Sainte-Marie Saint-Sernin, lycée des métiers commerciaux et administratifs, 19 Boulevard Armand Duportal
Tél. 05 62 27 91 61
www.saintemarie-saintsernin.com

TOULOUSE 31079 Cedex 05

Lycée professionnel privé des métiers Saint-Joseph, lycée des métiers de l'électrotechnique, de la maintenance et de la productique mécanique, 85 rue de Limayrac, BP 25202
Tél. 05 62 47 71 00
www.saintjosephoulouse.org
Internat garçons-filles

TOULOUSE 31400

Lycée professionnel privé des métiers Skhole d'art, lycée des métiers de la coiffure et de l'esthétique, 55 avenue Louis Bréguet
Tél. 05 62 71 83 00
www.skholedart.com

TOULOUSE 31200

Lycée professionnel privé ISSEC PIGIER, lycée des métiers, 8 rue Françoise d'Eaubonne
Tél. 05 61 21 83 64
www.pigier-issec-toulouse.fr

TOULOUSE 31400

Lycée professionnel privé les Potiers, 4 rue du Sachet
Tél. 05 61 52 05 86
<http://lespotiers.net>

TOULOUSE 31000

Lycée professionnel privé Myriam, 9 et 20 rue Mage
Tél. 05 61 14 71 47
www.myriam31.com
Hébergement organisé hors établissement

TOULOUSE 31070 Cedex

Lycée professionnel privé Sainte-Marie de Nevers, 10 rue du Perigord
Tél. 05 61 23 13 14
www.lycee-smdn.org
Internat garçons-filles

TOULOUSE 31027 Cedex 03

Section d'enseignement professionnel privée du lycée polyvalent Emilie de Rodat, 25 avenue de Lombeze, BP 3183
Tél. 05 62 48 57 57
www.rodatt.fr

32 Gers

AUCH 32002 Cedex

Lycée professionnel privé Oratoire Sainte-Marie,
50 bis rue Victor Hugo, BP 50061
Tél. 05 62 05 03 25
www.oratoire-auch.com
Internat filles

COLOGNE 32430

Maison familiale et rurale d'éducation et d'orientation,
La Bourdette
Tél. 05 62 06 87 33
www.mfrcologne.fr
Internat garçons-filles

MASSEUBE 32140

Campus privé la Salle Saint-Christophe, aux
Stournes
Tél. 05 62 66 98 20
www.institut-st-christophe.com
Internat garçons-filles

46 Lot

CAHORS 46000

Lycée professionnel privé Saint-Etienne, 49 rue des
Soubirous
Tél. 05 65 23 32 00
www.st-etienne46.com
Internat garçons-filles

FIGEAC 46100

**Section d'enseignement professionnel privée
du lycée polyvalent Jeanne d'Arc**, 11 allées Pierre
Bérégoov, BP 208
Tél. 05 65 34 23 72
www.st-etienne46.com
Internat garçons-filles

PRAYSSAC 46220

Antenne du lycée professionnel privé Clair Foyer,
1 rue du 8 mai, BP 37
Tél. 05 65 30 37 70
<http://lycee-professionnel-clair-foyer.com>
Internat garçons-filles

TERROU 46120

Maison familiale et rurale d'éducation et d'orientation,
Terrou
Tél. 05 65 40 38 78
www.mfr-terrou.com
Internat garçons-filles

MONLÉON-MAGNOAC 65670

**Section professionnelle privée du lycée polyvalent
Notre-Dame de Garaison**, 2 route du Cier Garaison
Tél. 05 62 99 49 00
www.garaison.com
Internat garçons-filles

TARBES 65000

**Lycée professionnel privé des métiers Saint-Pierre
Pradeau La Sède**, lycée des métiers de l'électrodomes-
tique, de l'électronique, de l'informatique et des réseaux,
24 avenue d'Azereix
Tél. 05 62 56 33 60
<http://pradeaulasede.fr>
Internat garçons-filles

TARBES 65000

Lycée professionnel privé Vincent de Paul, 16 rue
Saint Vincent de Paul
Tél. 05 62 93 13 30
www.lpp-vincent-de-paul.com
Internat filles

81 Tarn

ALBI 81000

Lycée professionnel privé Saint-Dominique, 17 Lices
Georges Pompidou
Tél. 05 63 54 24 23
www.saintdoalbi.fr
Internat garçons-filles

ALBI 81000

Lycée professionnel privé Sainte-Cécile, 1 avenue
du Breuil
Tél. 05 63 46 16 66
<http://lycee-sainte-cecile.com>
Internat filles

BRENS 81600

**Maison familiale et rurale Midi-Pyrénées- Ineopôle
Formation**, 823 avenue de la Fédarié
Tél. 05 63 57 05 15
www.ineopole-mfr.com
Internat garçons-filles

CASTRES 81100

Lycée professionnel privé des métiers De La Salle,
lycée des métiers de l'énergie électrique, de l'électro-
nique numérique et de la maintenance, 11 boulevard
Clemenceau
Tél. 05 63 72 65 10
<http://delasallecastres.fr>
Internat garçons-filles

CASTRES 81101 Cedex

Lycée professionnel privé Notre-Dame, lycée des
métiers, avenue d'Hauterive, BP 219
Tél. 05 63 62 58 00
<http://notredamecastres.org>
Internat garçons-filles

GAILLAC 81600

**Maison familiale et rurale d'éducation et
d'orientation Bel Aspect**, Route de Toulouse
Tél. 05 63 81 21 50
www.mfr-gaillac.fr
Internat garçons-filles

MAZAMET 81200

**Lycée professionnel privé des métiers Jeanne
d'Arc**, lycée des métiers, 23 rue de la Vanne, BP 535
Tél. 05 63 97 58 20
www.jeannedarc-mazamet.fr
Internat garçons-filles

PEYREGOUX 81440

Maison familiale et rurale d'éducation et d'orientation,
La Roque
Tél. 05 63 82 20 20
<https://mfr-peyregoux.fr>
Internat garçons-filles

SAINT-AMANS-SOULT 81240

Lycée professionnel agricole André Alquier,
le Pont Neuf
Tél. 05 63 98 31 10
<http://lyceeforestier.com>
Internat garçons-filles

VERDALLE 81110

Lycée agricole privé de Touscayrats, Touscayrats
Tél. 05 63 50 32 16
www.touscayrats.fr
Internat garçons-filles

82 Tarn-et-Garonne

BEAUMONT-DE-LOMAGNE 82500

Lycée d'enseignement agricole privé Lestonnac,
30 rue de la République
Tél. 05 63 65 20 74
www.leap-lestonnac.fr
Internat garçons-filles

CAUSSADE 82300

Lycée professionnel privé Clair Foyer, route de
Nègrepelisse
Tél. 05 63 93 07 90
<http://lycee-professionnel-clair-foyer.com>
Internat garçons-filles

DURFORT-LACAPELETTE 82390

Lycée professionnel privé Saint-Roch, Malepeyre
Tél. 05 63 04 50 16
<http://saint-roch.apprentis-auteuil.org>
Internat garçons-filles

ESCATALENS 82700

**Maison familiale et rurale d'éducation et d'orientation
Sud Agromat**, chemin Jouan Petit
Tél. 05 63 25 14 14
www.mfr-sudagromat.fr
Internat garçons-filles

MOISSAC 82200

Maison familiale et rurale d'éducation et d'orientation,
Le Luc - Route de la Mégère
Tél. 05 63 04 60 30
www.mfrmoissac.asso.fr
Internat garçons-filles

MONTAUBAN 82005

Lycée professionnel privé Marie Théas, rue Marie-
Rose Ginest, CS 20545
Tél. 05 63 03 96 27
www.lycee-pierre-marie-theas.fr

MONTAUBAN 82000

Lycée professionnel privé Skhole d'art, 7 allée de
l'empereur
Tél. 05 63 63 88 31
www.skholeart.com/ecole-montauban



L'offre de formation des établissements sera, courant mars, dans la rubrique « Publications de la région » du guide « Après la 3^e - carnet d'adresses » sur : www.onisep.fr/toulouse

09 Ariège

FOIX 09001 Cedex
CFA de la Chambre de métiers et de l'artisanat de l'Ariège, 2 rue Jean Moulin, BP 90026
Tél. 05 34 09 88 10
www.cm-ariège.fr
Accessibilité handicapés
Hébergement organisé hors établissement

PAMIER 09100
Lycée général et technologique agricole, route de Belpech
Tél. 05 34 01 38 00
www.lyceeagricolepamiers.fr
Internat garçons-filles

SAINT-GIRONS 09201 Cedex
Lycée professionnel des métiers Aristide Bergès, lycée des métiers du bâtiment, de l'habitat dans le développement durable, avenue de la Gare, BP 116
Tél. 05 34 14 36 50
<http://aristide-berges.entmip.fr>
Internat garçons-filles

SAINT-GIRONS 09201 Cedex
Lycée professionnel des métiers François Camel, lycée des métiers de la restauration et des services à la personne, 28 rue Joffre Ferry, BP 108
Tél. 05 61 04 05 00
<http://francois-camel.entmip.fr>
Internat garçons-filles

SAVERDUN 09700
Lycée professionnel des métiers Dr Philippe Tissié, lycée des métiers de la maintenance des engins mécaniques, 17 rue du Capus, BP 38
Tél. 05 61 67 95 40
<http://philippe-tissie.entmip.fr>
Internat garçons-filles

12 Aveyron

AUBIN 12110
Lycée professionnel des métiers du bois et de l'habitat, lycée des métiers du bois et de l'habitat, 2 avenue du Lycée, BP 14
Tél. 05 65 63 13 08
<http://lycee-metiers-aubin.entmip.fr>
Internat garçons-filles

DECAZEVILLE 12300
Section d'enseignement professionnel du lycée polyvalent La Découverte, avenue Léo Lagrange
Tél. 05 65 43 61 61
<http://decouverte.entmip.fr>
Internat garçons-filles

ONET-LE-CHÂTEAU 12850
Campus des métiers (CMA de l'Aveyron), Rue des métiers
Tél. 05 65 77 56 00
www.cm-aveyron.fr
Accessibilité handicapés
Hébergement organisé hors établissement

ONET-LE-CHÂTEAU 12850
CFA ISA - site d'Onet le Chateau, P.A. d'Arcas
Tél. 05 65 67 13 68
www.cfcna.com

RODEZ 12000 9
Centre de Formation Professionnelle et de Promotion Agricoles - CFPPA La Roque - EPLA Rodez, Route d'Espalion, BP 3355
Tél. 05 65 77 75 03
<http://lycee-rodezlaroque.eap.entmip.fr/le-c-f-p-p-a>
Internat garçons-filles

RODEZ 12033 Cedex 9
CFAA de l'Aveyron - site de Rodez La Roque, route d'Espalion, BP 3355
Tél. 05 65 77 75 03
www.legta.laroque.educagri.fr
Accessibilité handicapés
Internat garçons-filles

RODEZ 12034 Cedex 09
Lycée professionnel des métiers Alexis Monteil, lycée des métiers de l'industrie et de la communication, 14 rue Carnus, BP 3405
Tél. 05 65 67 25 00
<http://alexis-monteil.entmip.fr>
Internat garçons-filles, Hébergement organisé hors établissement

SAINT-AFFRIQUE 12400
Centre de formation professionnelle et de promotion agricoles - CFPPA EPLA Saint-Affrique, Route de Bournac
Tél. 05 65 98 10 35
<http://la-cazotte.educagri.fr>
Accessibilité handicapés
Internat garçons-filles

SAINT-AFFRIQUE 12400
CFA Interprofessionnel du Sud-Aveyron ISA, route de Bournac
Tél. 05 65 98 10 21
www.la-cazotte.educagri.fr
Internat garçons-filles

SAINT-AFFRIQUE 12400
Lycée professionnel agricole La Cazotte, route de Bournac
Tél. 05 65 98 10 20
www.la-cazotte.educagri.fr
Internat garçons-filles

SAINT-AFFRIQUE 12401 Cedex
Section d'enseignement professionnel du lycée polyvalent et des métiers Jean Jaurès, lycée des métiers de l'énergie, avenue Jean Jaurès, BP 186
Tél. 05 65 98 14 80
<http://jaures-saint-affrique.entmip.fr>
Internat garçons-filles

31 Haute-Garonne

AUZEVILLE-TOLOSANE 31326 Cedex
CFA agricole et horticole d'Auzeville, 2 route de Narbonne, BP 72647
Tél. 05 61 00 99 80
www.citesciencesvertes.fr
Accessibilité handicapés
Internat garçons-filles

BEAUZELLE 31700
Pôle Formation - UIMM Occitanie, rue du Mont Canigou
Tél. 05 61 58 86 88
www.formatioindustries-mp.fr
Accessibilité handicapés

BESSIÈRES 31660
CFA Unicem Occitanie - site de Bessières, Parc économique du Triangle
Tél. 05 34 26 04 80
www.unicem.fr/accueil/formation-et-metiers/nos-centres-de-formation/les-3-cfa/cfa-occitanie
Accessibilité handicapés
Internat garçons-filles

BLAGNAC 31700
CFA commerce et services, 21 rue Georges Brassens
Tél. 05 62 74 73 72
www.cfablagnac.org
Accessibilité handicapés
Hébergement organisé hors établissement

BLAGNAC 31703 Cedex
Section d'enseignement professionnel du lycée polyvalent et des métiers Saint-Exupéry, lycée des métiers de la production et de la maintenance aéronautique, 1 place Alain Savary, BP 80093
Tél. 05 34 36 42 40
<http://saint-exuperie-blagnac.entmip.fr>
Internat garçons-filles

COLOMIERS 31770
CFA des Compagnons du Devoir de Midi-Pyrénées - site de Colomiers, 5 rue Hyacinthe Dubreuil
Tél. 05 61 16 20 70
www.compagnons-du-devoir.com
Internat garçons-filles

GOURDAN-POLIGNAN 31210
CFA du Comminges, 17 rue René Arnaud
Tél. 05 62 00 28 80
www.cfaducomminges.fr
Accessibilité handicapés
Hébergement organisé hors établissement

LAUNAGUET 31140
Maison familiale et rurale d'éducation et d'orientation Toulouse Nord, 2 impasse de la Saudrune
Tél. 05 34 27 69 70
www.mfr-toulouse-nord.fr
Hébergement organisé hors établissement

MANE 31260
Maison familiale et rurale d'éducation et d'orientation, 35 avenue de Couserans
Tél. 05 61 90 50 84
www.mfr-mane.fr
Internat garçons-filles

MURET 31600
CFA du bâtiment et des travaux publics Pierre Paul Riquet - site de Muret, 21 rue Jean-François Romieu
Tél. 05 61 16 85 20
www.cfa-btp-toulouse.fr
Hébergement organisé hors établissement

MURET 31600 Cedex 01
Ecole supérieure des métiers de la Chambre de métiers de Haute-Garonne, Chemin de la Pyramide, BP 25
Tél. 05 62 11 60 60
www.cm-toulouse.fr
Hébergement organisé hors établissement

MURET 31604 Cedex
Section d'Enseignement Professionnel du lycée polyvalent et des métiers Charles de Gaulle, lycée des métiers de l'énergie et de la domotique, 24 avenue Charles de Gaulle, BP 10113
Tél. 05 61 51 84 84
<http://charles-de-gaulle.entmip.fr>
Internat garçons-filles

PLAISANCE-DU-TOUCH 31830
CFA compagnons du Tour de France Occitanie, Eco Campus 10 rue agricole Perdiguer
Tél. 05 62 47 41 77
<http://toulouse.compagnonsdutourdefrance.org>
Accessibilité handicapés
Internat garçons-filles

REVEL 31250
Lycée professionnel des métiers de l'ameublement, lycée des métiers d'art, du bois et de l'ameublement, rue André Charles Boule, BP 53
Tél. 05 61 83 57 49
<http://ameublement-revel.entmip.fr>
Internat garçons-filles

SAINT-GAUDENS 31801 Cedex

CFA agricole Piémont Pyrénées, 16 rue Olivier de Serres, BP 46
Tél. 05 34 51 10 30
www.cfa-piemont-pyrenees.fr
Internat garçons-filles

TOULOUSE 31300

CFA coiffure esthétique Jasmin, 2 rue du Chairedon
Tél. 05 34 51 10 30
www.cfajasmin.fr
Hébergement organisé hors établissement

TOULOUSE 31400

CFA de la propreté, 21 avenue Didier Daurat
Tél. 05 62 47 65 35
www.inhni.com
Hébergement organisé hors établissement

TOULOUSE 31400

CFA des Compagnons du Devoir de Midi-Pyrénées
- site de Toulouse, 28 rue des Pyrénées
Tél. 05 61 14 63 10
www.compagnons-du-devoir.com
Internat garçons-filles

TOULOUSE 31100

CFA groupe Promotrans, 8 rue Colomiers
Tél. 05 34 60 46 35
www.promotrans.fr

TOULOUSE 31035 Cedex 01

CFA régional du bâtiment et des travaux publics Pierre Paul Riquet, 3 impasse Georges Dazet, BP 83599
Tél. 05 62 87 86 20
www.cfa-btp-toulouse.fr
Hébergement organisé hors établissement

TOULOUSE 31018 Cedex 02

CFA transport et logistique - AFTRAL, 72 rue Edmond Rostand, BP 92048
Tél. 05 61 99 53 23
www.aftral.com
Hébergement organisé hors établissement

TOULOUSE 31011 Cedex 6

Lycée professionnel des métiers Hélène Boucher, lycée des métiers des soins à la personne, 1 rue Lucien Lafforgue, BP 15
Tél. 05 34 45 24 00
<http://helene-boucher.entmip.fr>

TOULOUSE 31200

Lycée professionnel des métiers Roland Garros, lycée des métiers de la maintenance mécanique et de la productique, 32 rue Mathaly
Tél. 05 61 13 58 48
<http://roland-garros.entmip.fr>
Internat garçons

TOULOUSE 31021 Cedex 2

Lycée professionnel des métiers Urbain Vitry, lycée des métiers du bâtiment, 150 route de Launaguet, BP 62159
Tél. 05 62 72 42 82
<http://urbain-vitry.entmip.fr>
Internat garçons-filles

TOULOUSE 31081 Cedex

Lycée professionnel du Mirail, avenue Jean Baylet
Tél. 05 61 43 21 21
<http://mirail.entmip.fr>
Internat garçons-filles

TOULOUSE 31060 Cedex 03

Lycée professionnel privé des métiers AIRBUS, lycée des métiers de l'aéronautique, 57 chemin du Sang de Serp
Tél. 05 61 93 55 11
www.lyceeairbus.com
Hébergement organisé hors établissement

TOULOUSE 31079 Cedex 05

Lycée professionnel privé des métiers Saint-Joseph, lycée des métiers de l'électrotechnique, de la maintenance et de la productique mécanique, 85 rue de Limayrac, BP 25202
Tél. 05 62 47 71 00
www.saintjosephoulouse.org
Internat garçons-filles

TOULOUSE 31000

Lycée professionnel privé Myriam, 9 et 20 rue Mage
Tél. 05 61 14 71 47
www.myriam31.com
Hébergement organisé hors établissement

TOULOUSE 31432 Cedex 04

Lycée professionnel Renée Bonnet, 1 allée du Lieutenant Lafay, BP 4374
Tél. 05 62 88 91 11
<http://renee-bonnet.entmip.fr>

TOULOUSE 31079 Cedex 5

Lycée professionnel Stéphane Hessel, 44 chemin Cassaing, BP 55205
Tél. 05 34 25 52 55
<http://stephane-hessel.entmip.fr>
Internat garçons-filles

TOULOUSE 31100

Section d'enseignement professionnel du lycée polyvalent et des métiers Joseph Gallieni, lycée des métiers de l'automobile, du transport et de la maintenance, 79 route d'Espagne
Tél. 05 34 40 51 10
<http://joseph-gallieni.entmip.fr>
Internat garçons-filles

TOURNEFEUILLE 31170

Section d'enseignement professionnel du lycée polyvalent M. L. Dissard Françoise, 5 boulevard Alain Savary, BP 90105
Tél. 05 34 61 32 00
<http://dissard-francoise.entmip.fr>
Hébergement organisé hors établissement

32 Gers**COLOGNE** 32430

Maison familiale et rurale d'éducation et d'orientation, La Bourdette
Tél. 05 62 06 87 33
www.mfrcologne.fr
Internat garçons-filles

PAVIE 32550

CFA agricole du Gers, Lavacant
Tél. 05 62 61 52 25
www.epl.auch.educagri.fr/le-cfa-agricole-du-gers
Accessibilité handicapés
Internat garçons-filles

PAVIE 32550

CFA de l'IFRIA Occitanie - Antenne de Toulouse
- Site de Pavie, Lavacant
Tél. 05 62 61 52 25
www.ifria-mp.fr
Accessibilité handicapés
Hébergement organisé hors établissement

PAVIE 32550 Cedex

Ecole des métiers de la Chambre de métiers et de l'artisanat du Gers, 1 avenue de la république
Tél. 05 62 61 22 30
www.cma-gers.fr
Accessibilité handicapés

PAVIE 32550

Lycée professionnel agricole d'Auch, Beaulieu et Lavacant - site de Lavacant, Lavacant
Tél. 05 62 61 52 20
www.epl.auch.educagri.fr
Internat garçons-filles

RISCLE 32400

CFAA du Gers - site de Riscle, Voie Edgar Morin
Tél. 05 62 69 72 16
www.epl.auch.educagri.fr
Accessibilité handicapés
Internat garçons-filles

SAMATAN 32130

Lycée professionnel des métiers Clément Ader, lycée des métiers des réseaux de l'industrie et du commerce, 10 rue du Chemin neuf
Tél. 05 62 62 30 46
<http://clement-ader.entmip.fr>
Internat garçons-filles

46 Lot**CAHORS** 46000

CFA Ecole des métiers du Lot - CMA du Lot, Rue Saint Ambroise
Tél. 05 65 53 21 00
www.edm-cahors.fr
Accessibilité handicapés
Internat garçons-filles

CAHORS 46005 Cedex 09

Section d'enseignement professionnel du lycée polyvalent et des métiers G. Monnerville, lycée des métiers de l'industrie (maintenance, production, électricité et automobile), rue Georges Sand, BP 283
Tél. 05 65 20 58 00
<http://gaston-monnerville.entmip.fr>
Internat garçons-filles

FIGEAC 46106 Cedex

Lycée professionnel des métiers J-F Champollion, lycée des métiers de l'industrie : productique mécanique, électronique électrotechnique, bureautique et services, 13 avenue Fernand Pezet, BP 213
Tél. 05 65 34 27 91
<http://champollion.entmip.fr>
Internat garçons-filles

LACAPPELLE-MARIVAL 46120

CFAA-CFPPA du Lot (Annexe de Lacapelle-Marival), La Prairie du Château
Tél. 05 65 38 72 12
www.formation-lot.fr
Accessibilité handicapés
Internat garçons-filles

PRAYSSAC 46220

Antenne du lycée professionnel privé Clair Foyer, 1 rue du 8 mai, BP 37
Tél. 05 65 30 37 70
<http://lycee-professionnel-clair-foyer.com>
Internat garçons-filles

SOUILLAC 46200

Lycée professionnel des métiers Quercy Périgord, lycée des métiers de l'hôtellerie et du restaurant, avenue Roger Couderc, BP 90006
Tél. 05 65 27 03 00
<http://quercy-perigord.entmip.fr>
Internat garçons-filles

SOUILLAC 46200

Section d'enseignement professionnel du lycée polyvalent et des métiers Louis Vicat, lycée des métiers construction et énergétique bâtiment, 1 rue Pierre Bourthoumiex
Tél. 05 65 27 04 00
<http://vicat.entmip.fr>
Internat garçons-filles

TERROU 46120

Maison familiale et rurale d'éducation et d'orientation, Terrou
Tél. 05 65 40 38 78
www.mfr-terrou.com
Internat garçons-filles

65 Hautes-Pyrénées**AUREILHAN** 65801 Cedex

Lycée professionnel des métiers Sixte Vignon, lycée des métiers de l'habitat, de l'énergie et de l'automobile, 12 rue du Taillade
Tél. 05 62 38 93 93
<http://sixte-vignon.entmip.fr>
Internat garçons-filles

BAGNÈRES-DE-BIGORRE 65201 Cedex

Section d'enseignement professionnel du lycée polyvalent et des métiers Victor Duruy, lycée des métiers des services à la personne et de l'industrie en montagne, allées Jean Jaurès, BP 108
Tél. 05 62 95 24 27
<http://victor-duruy.entmip.fr>
Internat garçons-filles

IBOS 65420

CFA Institut pyrénéen des métiers de services à l'environnement - CFA IPMSE, Rue du Néouvielle
Tél. 05 62 51 89 00
www.campus.veolia.fr
Accessibilité handicapés
Internat garçons-filles

TARBES 65000

CFAI Adour (Pôle Formation des Industries Technologiques), 10 boulevard Renaudet
Tél. 05 59 00 01 01
www.formation-industries-adour.fr
Accessibilité handicapés
Hébergement organisé hors établissement

TARBES 65000

École des Métiers des Hautes-Pyrénées, 1 rue Pierre Latécoère
Tél. 05 62 44 11 88
www.cma65.fr
Hébergement organisé hors établissement

TARBES 65000

Lycée professionnel agricole et horticole Adriana, 59 route de Pau
Tél. 05 62 93 07 32
<http://lpatarbesadriana.eap.entmip.fr>
Internat garçons-filles

TARBES 65016 Cedex

Lycée professionnel des métiers Jean Dupuy, lycée des métiers de l'industrie (matériaux, production, électricité), 1 rue Aristide Bergès, BP 1626
Tél. 05 62 34 03 74
<http://jean-dupuy.entmip.fr>
Internat garçons-filles

TARBES 65000 Cedex

Lycée professionnel Reffye, 76 avenue Joffre
Tél. 05 62 34 21 40
<http://reffye.entmip.fr>
Internat filles

VIC-EN-BIGORRE 65500

Lycée agricole et forestier Jean Monnet, 11 bis promenade des Acacias
Tél. 05 62 31 80 00
www.eplefa65.educagri.fr
Internat garçons-filles

VIC-EN-BIGORRE 65501

Lycée professionnel Pierre Mendès France, 19 rue du Collège, BP 80027
Tél. 05 62 31 69 00
www.pmf65.fr
Internat garçons-filles

81 Tarn

ALBI 81000

CFA Agricole et Horticole du Tarn - site d'Albi Fonlabour, route de Toulouse
Tél. 05 63 38 58 94
www.tarn.educagri.fr
Internat garçons-filles

ALBI 81000

CFA des Compagnons du Devoir et du Tour de France de Midi-Pyrénées - site d'Albi, 2-4-6 rue du Maréchal Lyautéy
Tél. 05 63 77 89 20
www.compagnons-du-devoir.com
Internat garçons. Hébergement organisé hors établissement

ALBI 81027 Cedex 09

Lycée professionnel des métiers Toulouse-Lautrec, lycée des métiers de service à la personne et à l'entreprise, 15 rue Charles Portal, BP 80314
Tél. 05 63 49 19 29
<http://toulouse-lautrec-albi.entmip.fr>
Internat filles

ALBI 81000

Pôle de formation automobile - CCI du Tarn (site d'Albi), 8 chemin de la Besse
Tél. 05 63 47 97 83
www.formationauto.fr
Hébergement organisé hors établissement

ALBI 81000 9

Université Régionale des Métiers et de l'Artisanat, 112 route des Templiers
Tél. 05 63 48 43 60
www.cm-tarn.fr
Accessibilité handicapés
Internat garçons-filles

CARMAUX 81400

Section d'enseignement professionnel du lycée polyvalent Jean Jaurès, route de Blaye
Tél. 05 63 80 22 00
<http://jaures-aucouturier.entmip.fr>
Accessibilité handicapés
Internat garçons-filles

CASTRES 81104 Cedex

Lycée professionnel des métiers Anne Veaute, lycée des métiers du paramédical et du tertiaire, 46 boulevard Magenta, BP 182
Tél. 05 63 59 08 53
<http://anne-veaute.entmip.fr>
Internat garçons-filles

CASTRES 81103 Cedex

Lycée professionnel du bâtiment Le Sidobre, 80 avenue René Cassin, BP 151
Tél. 05 63 71 31 70
<http://sidobre.entmip.fr>
Internat garçons-filles

GAILLAC 81600

Maison familiale et rurale d'éducation et d'orientation Bel Aspect, Route de Toulouse
Tél. 05 63 81 21 50
[www.mfr-gaillac.fr](http://mfr-gaillac.fr)
Internat garçons-filles

GRAULHET 81302 Cedex

Lycée professionnel Docteur Clément de Pémillé, 17 bis avenue de l'Europe, BP 89
Tél. 05 63 42 80 20
<http://pemille.entmip.fr>
Internat garçons-filles

LACROUZETTE 81210

CFA Unicem Occitanie, 48 rue du Sidobre
Tél. 05 63 50 62 72
<http://midipyrenees.cfa-unicem.com>
Internat garçons-filles

LESCURE-D'ALBIGEOIS 81380

CFA transport et logistique - AFTRAL - site d'Albi, RN 88 Najac
Tél. 05 63 54 67 72
www.aftral.com

MAZAMET 81207 Cedex

Cité scolaire de Mazamet - Lycée professionnel Marie-Antoinette Riess, rue du lycée, BP 519
Tél. 05 63 97 56 56
<http://lp-mazamet.entmip.fr>
Internat garçons-filles

MAZAMET 81207 Cedex

Lycée professionnel des métiers hôteliers, lycée des métiers de l'hôtellerie-restauration, 45 rue Lapeyrouse, BP 540
Tél. 05 63 97 57 57
<http://hotelier-mazamet.entmip.fr>
Internat garçons-filles

MAZAMET 81200

Lycée professionnel privé des métiers Jeanne d'Arc, lycée des métiers, 23 rue de la Vanne, BP 535
Tél. 05 63 97 58 20
www.jeannedarc-mazamet.fr
Internat garçons-filles

PEYREGOUX 81440

Maison familiale et rurale d'éducation et d'orientation, La Roque
Tél. 05 63 82 20 20
<https://mfr-peyregoux.fr>
Internat garçons-filles

SORÈZE 81540

Université Régionale des Métiers et de l'Artisanat, Antenne de Sorèze, allée Notre Dame
Tél. 09 66 83 30 68
www.urma-mp.fr/fr/formations-tarn-etablissement-urma-antenne-du-tarn_90
Hébergement organisé hors établissement

82 Tarn-et-Garonne

BEAUMONT-DE-LOMAGNE 82500

Lycée professionnel des métiers du bâtiment, lycée des métiers du bâtiment et de la topographie, 578 avenue de Gascogne
Tél. 05 63 26 14 50
<http://lycee-metiers-beaumont.entmip.fr>
Internat garçons-filles

CASTELSARRASIN 82102 Cedex

Section d'enseignement professionnel du lycée polyvalent Jean de Prades, route de Toulouse, BP 80
Tél. 05 63 32 84 84
<http://jean-de-prades.entmip.fr>
Internat garçons-filles

DURFORT-LACAPELETTE 82390

Lycée professionnel privé Saint-Roch, Malepeyre
Tél. 05 63 04 50 16
<http://saint-roch.apprentis-auteuil.org>
Internat garçons-filles

ESCATALENS 82700

Maison familiale et rurale d'éducation et d'orientation Sud Agromat, chemin Joann Petit
Tél. 05 63 25 14 14
www.mfr-sudagromat.fr
Internat garçons-filles

MONTAUBAN 82100

CFA agricole du Tarn et Garonne, 1915 route de Bordeaux
Tél. 05 63 21 23 87
www.campusterrevie.org
Accessibilité handicapés
Internat garçons-filles, Hébergement organisé hors établissement

MONTAUBAN 82000

CFA de Tarn et Garonne - Ecole des métiers, ZI Nord 11 rue Ernest Mercadier, BP 20634
Tél. 05 63 03 53 39
www.ecoledesmetiers82.fr
Accessibilité handicapés
Internat garçons-filles

MONTEILS 82300

Section d'enseignement professionnel du lycée polyvalent Claude Nougaro, 376 avenue des Lumières, BP 97
Tél. 05 63 92 02 50
Accessibilité handicapés
<http://claudenougaro.entmip.fr>
Internat garçons-filles

VALENCE D'AGEN 82403 Cedex

Section d'enseignement professionnel du lycée polyvalent Jean Baylet, avenue du Maréchal Leclerc de Hauteclocque, BP 74
Tél. 05 63 29 68 30
<http://jean-baylet.entmip.fr>
Internat garçons-filles

Lycées généraux et technologiques publics

Dû aux réformes en cours, l'offre de formation de la voie professionnelle n'est pas présentée. Elle sera, courant mars, dans la rubrique « Publications de la région », du guide Après la 3^e- carnet d'adresses sur : www.onisep.fr/toulouse

09 Ariège

FOIX 09008 Cedex

Lycée général et technologique Gabriel Fauré, 5 rue Lieutenant Paul Delpech, BP 71
Tél. 05 34 09 82 30
<http://gabriel-faure.entmip.fr>
Internat garçons-filles

MIREPOIX 09500

Lycée Polyvalent de Mirepoix, route de Limoux
Tél. 05 61 68 14 80
<http://cite-scolaire-mirepoix.entmip.fr>
Internat garçons-filles

PAMIERS 09100

Lycée général et technologique agricole, route de Belpech
Tél. 05 34 01 38 00
[www.lyceeagricolepamiers.fr](http://lyceeagricolepamiers.fr)
Internat garçons-filles

PAMIERS 09104 Cedex

Lycée polyvalent Pyrène, place du Mercadal, BP 30178
Tél. 05 61 67 93 50
<http://castella.entmip.fr>
Internat garçons-filles

SAINT-GIRONS 09201 Cedex

Lycée général et technologique du Couserans, Esplanade Pierre Mendès France, BP 113
Tél. 05 61 96 25 50
<http://couserans.entmip.fr>
Internat garçons-filles

12 Aveyron

DECAZEVILLE 12300

Lycée polyvalent La Découverte, Avenue Léo Lagrange, BP 352
Tél. 05 65 43 61 61
<http://decouverte.entmip.fr>
Internat garçons-filles

MILLAU 12100

Lycée général et technologique Jean Vigo, Cité scolaire Le Puits de Calès
Tél. 05 65 59 53 00
<http://jean-vigo.entmip.fr>
Internat garçons-filles

RODEZ 12033 Cedex 09

Lycée général et technologique agricole La Roque, route d'Espalion, BP 3355
Tél. 05 65 77 75 00
[www.legta.laroque.educagri.fr](http://legta.laroque.educagri.fr)
Internat garçons-filles

RODEZ 12034 Cedex 09

Lycée général et technologique Alexis Monteil, lycée des métiers de l'industrie et de la communication, 14 rue Carnus, BP 3405
Tél. 05 65 67 25 00
<http://alexis-monteil.entmip.fr>
Internat garçons-filles

RODEZ 12000

Lycée général Ferdinand Foch, 1 rue Vieussens
Tél. 05 65 73 08 60
<http://ferdinand-foch.entmip.fr>
Internat garçons-filles

SAINT-AFFRIQUE 12401 Cedex

Lycée polyvalent Jean Jaurès, lycée des métiers de l'énergie, avenue Jean Jaurès, BP 186
Tél. 05 65 98 14 80
<http://jaures-saint-affrique.entmip.fr>
Internat garçons-filles

SAINT-AFFRIQUE 12400

Lycée professionnel agricole La Cazotte, route de Bournac
Tél. 05 65 98 10 20
www.la-cazotte.educagri.fr
Internat garçons-filles

VILLEFRANCHE-DE-ROUERGUÉ 12204

Lycée d'enseignement général et technologique agricole Beauregard, domaine de Beauregard, BP 413
Tél. 05 65 65 15 70
www.epl.villefranche.educagri.fr
Internat garçons-filles

VILLEFRANCHE-DE-ROUERGUÉ 12200

Lycée général et technologique Raymond Savignac, 1 rue Agnès Savignac
Tél. 05 65 45 22 10
<http://raymond-savignac.entmip.fr>
Internat garçons-filles

31 Haute-Garonne

BAGNÈRES-DE-LUCHON 31110

Lycée polyvalent Edmond Rostand, 2 boulevard Charles de Gaulle
Tél. 05 61 79 96 50
<http://edmond-rostand.entmip.fr>
Internat garçons-filles

BLAGNAC 31703 Cedex

Lycée polyvalent Saint Exupéry, lycée des métiers de la productivité et de la maintenance aéronautique, 1 place Alain Savary, BP 80093
Tél. 05 34 36 42 40
<http://saint-exupery-blagnac.entmip.fr>
Internat garçons-filles

CASTANET-TOLOSAN 31326 Cedex

Lycée d'enseignement général et technologique agricole de Toulouse-Auzeville, 2 route de Narbonne, BP 72647
Tél. 05 61 00 30 70
www.citesciencesvertes.fr
Internat garçons-filles

COLOMIERS 31773 Cedex

Lycée général et technologique international Victor Hugo, boulevard Victor Hugo, BP 317
Tél. 05 61 15 94 94
<http://victor-hugo-colomiers.entmip.fr>

CUGNAUX 31270

Lycée général et technologique Henri Matisse, avenue du Comminges, BP 75
Tél. 05 61 72 75 40
<http://henri-matisse.entmip.fr>

FONSORBES 31470

Lycée général Clémence Royer, 3 avenue Lucie Aubrac
Tél. 05 62 11 69 90
<http://clemence-royer.entmip.fr>

FRONTON 31620

Lycée général Pierre Bourdieu, avenue de Villaudric, BP 54
Tél. 05 62 79 85 50
<http://pierre-bourdieu.entmip.fr>

GOURDAN-POLIGNAN 31210

Lycée polyvalent Paul Mathou, lycée des métiers des travaux publics et du bâtiment, avenue de Luchon
Tél. 05 61 94 51 00
<http://paul-mathou.entmip.fr>
Internat garçons-filles

MURET 31604 Cedex

Lycée polyvalent Charles de Gaulle, lycée des métiers de l'énergétique et de la domotique, 24 avenue Charles de Gaulle, BP 10113
Tél. 05 61 51 84 84
<http://charles-de-gaulle.entmip.fr>
Internat garçons-filles

MURET 31605 Cedex

Lycée polyvalent Pierre d'Aragon, 14 avenue Henri Peyrusse, BP 70316
Tél. 05 34 46 35 55
<http://pierre-aragon.entmip.fr>
Internat garçons-filles

ONDES 31330

Lycée d'enseignement général et technologique agricole de Ondes, rue Castelnau, BP 3
Tél. 05 61 37 65 70
<http://legta-ondes.eap.entmip.fr>
Internat garçons-filles

PIBRAC 31820

Lycée d'enseignement général et technologique Nelson Mandela, 8 avenue Maurice Fonvieille
Tél. 05 67 22 40 52
<http://nelson-mandela.entmip.fr>

PINS-JUSTARET 31860

Lycée polyvalent Jean Pierre Vernant, 9 chemin de la Cépette, BP 31860
Tél. 05 62 11 93 80
<http://vernant.entmip.fr>

REVEL 31250

Lycée général et technologique Vincent Auriol, lycée des métiers d'art, du bois et de l'ameublement, 36 route de Sorèze
Tél. 05 34 66 69 40
<http://vincent-auriol.entmip.fr>
Internat garçons-filles

65 Hautes-Pyrénées

ARGELÈS-GAZOST 65402 Cedex
Lycée climatique René Billères, 6 avenue Marcel Lemettré, BP 103
Tél. 05 62 97 47 47
<http://rene-billieres.entmip.fr>
Internat garçons-filles aussi week-end ou petits congés

BAGNÈRES-DE-BIGORRE 65201 Cedex
Lycée polyvalent Victor Duruy, 3 bis allées Jean Jaurès, BP 108
Tél. 05 62 95 24 27
<http://victor-duruy.entmip.fr>
Internat garçons-filles

LANNEMEZAN 65303 Cedex
Lycée général Michelet, rue du stade, BP 80171
Tél. 05 62 98 00 29
<http://citescolaire-lannemezan.entmip.fr>
Internat garçons-filles

LOURDES 65107 Cedex
Lycée général et technologique La Serre de Sarsan, rue Saint-Exupéry, BP 703
Tél. 05 62 42 76 00
<http://serre-de-sarsan.entmip.fr>

LOURDES 65107 Cedex
Section d'enseignement général et technologique du LP de l'Arrouza, 28 boulevard Roger Cazenave, BP 707
Tél. 05 62 42 73 90
<http://arrouza.entmip.fr>
Internat garçons-filles

TARBES 65016 Cedex
Lycée général et technologique Jean Dupuy, lycée des métiers de l'industrie : matériaux, production, électricité, 1 rue Aristide Bergès, BP 1626
Tél. 05 62 34 03 74
<http://jean-dupuy.entmip.fr>
Internat garçons-filles

TARBES 65930 Cedex 09
Lycée général et technologique Marie Curie, 2 rue Georges Ledormeur, BP 9301
Tél. 05 62 44 56 56
<http://marie-curie.entmip.fr>
Internat garçons-filles

TARBES 65016 Cedex
Lycée général Théophile Gautier, 15 rue Abbé Torné, BP 1636
Tél. 05 62 44 04 60
<http://theophile-gautier.entmip.fr>
Internat garçons-filles

VIC-EN-BIGORRE 65500
Lycée agricole et forestier Jean Monnet, 11 bis promenade des Acacias
Tél. 05 62 31 80 00
www.epiefpa65.educagri.fr
Internat garçons-filles

VIC-EN-BIGORRE 65501
Lycée général Pierre Mendès France, 19 rue du Collège, BP 80027
Tél. 05 62 31 69 00
<http://cite-mendes-france.entmip.fr>
Internat garçons-filles

81 Tarn

ALBI 81000
Établissement agro-environnemental du Tarn - Lycée agricole site d'Albi Fonlabour, route de Toulouse
Tél. 05 63 49 43 70
www.tarn.educagri.fr
Internat garçons-filles

ALBI 81011 Cedex 09
Lycée général Bellevue, 98 rue du Roc
Tél. 05 63 48 82 20
<http://bellevue-albi.entmip.fr>
Internat garçons-filles

ALBI 81000
Lycée général Lapérouse, 2 Lices Georges Pompidou
Tél. 05 63 48 19 00
<http://laperouse.entmip.fr>
Internat garçons-filles

ALBI 81012 Cedex 09
Lycée polyvalent Louis Rascol, lycée des métiers: produits, production automatisée et gestion en PME, 10 rue de la République
Tél. 05 63 48 25 00
<http://louis-rascol.entmip.fr>
Internat garçons-filles

CARMAUX 81400
Lycée polyvalent Jean Jaurès, route de Blaye
Tél. 05 63 80 22 00
<http://jean-jaures-carmaux.entmip.fr>
Internat garçons-filles

CASTRES 81100
Lycée polyvalent La Borde Basse, rue Comte Emmanuel de las Cases
Tél. 05 63 62 11 87
<http://borde-basse.entmip.fr>
Internat garçons-filles

GAILLAC 81604 Cedex
Lycée général et technologique Victor Hugo, 41 rue Victor Hugo, BP 147
Tél. 05 63 81 21 20
<http://victor-hugo-gaillac.entmip.fr>
Internat garçons-filles

LAVAU 81500
Lycée général Las Cases, place de la Résistance
Tél. 05 63 58 00 45
<http://las-cases.entmip.fr>
Internat garçons-filles

MAZAMET 81207 Cedex
Cité scolaire de Mazamet - Lycée général et technologique Maréchal Soult, Rue du Lycée, BP 519
Tél. 05 63 97 56 56
<http://marechal-soult.entmip.fr>
Internat garçons-filles

82 Tarn-et-Garonne

CASTELSARRASIN 82102 Cedex
Lycée polyvalent Jean de Prades, route de Toulouse, BP 80
Tél. 05 63 32 84 84
<http://jean-de-prades.entmip.fr>
Internat garçons-filles

MOISSAC 82201 Cedex
Lycée général François Mitterrand, bd du Lycée, BP 306
Tél. 05 63 04 05 83
<http://cite-francois-mitterrand.entmip.fr>
Internat garçons-filles

MONTAUBAN 82000
Lycée général, technologique et professionnel agricole - Site de Montauban, 1915 route de Bordeaux
Tél. 05 63 21 23 23
www.campusterrevie.org
Internat garçons-filles

MONTAUBAN 82003 Cedex
Lycée général et technologique Antoine Bourdelle, 3 boulevard Edouard Herriot, BP 373
Tél. 05 63 92 63 00
<http://bourdelle.entmip.fr>
Internat garçons-filles

MONTAUBAN 82004 Cedex
Lycée général Jules Michelet, 22 faubourg Lacapelle, BP 480
Tél. 05 63 92 70 30
<http://jules-michelet.entmip.fr>
Internat garçons-filles

MONTECH 82700
Lycée polyvalent Olympe de Gouges, 720 impasse Lacoste
Tél. 05 63 67 06 89
<http://olympede-gouges.entmip.fr>

MONTEILS 82300 Cedex
Lycée polyvalent Claude Nougaro, 376 avenue des lumières, BP 97
Tél. 05 63 92 02 50
<http://claudenougaro.entmip.fr>

VALENCE D'AGEN 82403 Cedex
Lycée polyvalent Jean Baylet, 20 avenue du Maréchal Leclerc de Hautecloque, BP 74
Tél. 05 63 29 68 30
<http://jean-baylet.entmip.fr>
Internat garçons-filles



Lycées généraux et technologiques privés sous contrat

09 Ariège

PAMIERIS 09100

Lycée général privé Notre-Dame, 3 place des Cordeliers
Tél. 05 34 01 36 40
www.notredame-pamiers.fr

PAMIERIS 09100

Section d'enseignement générale et technologique du lycée professionnel Les Jacobins, 7 bis rue du Rempart Touroncq
Tél. 05 61 60 28 70
www.lpp-jacobins-pamiers.fr

12 Aveyron

ESPALION 12500

Lycée général privé Immaculée Conception, rue Auzuech
Tél. 05 65 51 11 70
www.ecespalion.com
Internat garçons-filles

MILLAU 12104 Cedex

Lycée général et technologique privé Jeanne d'Arc, 3 place du Mandarous, BP 412
Tél. 05 65 60 64 00
www.jeannedarcmillau.fr
Internat garçons-filles

MONTEILS 12200

Lycée agricole privé François Marty, Monteils
Tél. 05 65 29 63 70
www.lyceefrancoismarty.org
Internat garçons-filles

RODEZ 12056 Cedex

Lycée général et technologique privé François d'Estaing, 22 boulevard Denys Puech, BP 5612
Tél. 05 65 77 17 00
www.francoisdestaing.fr
Internat garçons-filles

RODEZ 12000

Lycée général et technologique privé Louis Querbes, 29 rue Maurice Bompard
Tél. 05 65 77 14 80
www.querbes.net
Internat garçons-filles

SAINT-AFFRIQUE 12400

Lycée général et technologique privé Saint-Gabriel, 8 boulevard Emile Borell
Tél. 05 65 98 10 90
www.lycee-saintgabriel.fr
Internat garçons-filles

SAINT-AFFRIQUE 12402 Cedex

Lycée agricole privé Vaxergues, rue Lamartine, BP 281
Tél. 05 65 98 18 00
<http://lycee-vaxergues.fr>
Internat garçons-filles

VILLEFRANCHE-DE-ROUERGUE 12200

Lycée général et technologique privé Saint-Joseph, avenue Etienne Soulie
Tél. 05 65 45 01 13
<http://lycee.stjoseph.free.fr>
Internat garçons-filles

31 Haute-Garonne

BLAGNAC 31700

Lycée général privé Le Ferradou, chemin du Ferradou
Tél. 05 62 74 70 50
www.leferradou.fr

COLOMIERS 31770

Lycée général et technologique privé ORT Maurice Grynfogel, 14 rue Etienne Collongues
Tél. 05 61 15 92 60
<http://ortoulouse.fr>

LABÈGE 31670 Cedex

Lycée agricole privé Saint-François - La Cadène (Fondation d'Auteuil), 200 rue Buissonnière
Tél. 05 62 24 01 30
www.saint-francois.apprentis-auteuil.org
Internat garçons-filles

SAINT-GAUDENS 31800 Cedex

Lycée polyvalent privé Sainte-Thérèse, 16 rue du Bugatet, BP 161
Tél. 05 62 00 95 10
www.stsg.fr
Internat garçons-filles

SEILH 31840

Lycée général privé L'Annonciation, 7 chemin de Percin
Tél. 05 62 21 47 30
www.lannonciation.com
Internat filles

TOULOUSE 31079 Cedex 05

Lycée général et technologique privé le Caousou, 42 avenue Camille Pujol, BP 5210
Tél. 05 62 47 48 49
www.caousou.com
Internat garçons-filles

TOULOUSE 31079 Cedex 05

Lycée général et technologique privé Saint Joseph - La salle, lycée des métiers de l'électrotechnique, de la maintenance et de la productivité mécanique, 85 rue de Limayrac, BP 25202
Tél. 05 62 47 71 00
www.saintjoseph Toulouse.org
Internat garçons-filles

TOULOUSE 31070 Cedex 07

Lycée général et technologique privé Sainte-Marie de Nevers, 10 rue du Périgord
Tél. 05 61 23 13 14
www.lycee-smdn.org
Internat filles

TOULOUSE 31506 Cedex 05

Lycée général et technologique privé Sainte-Marie des Champs, 169 avenue Jean Rieux, BP 65868
Tél. 05 62 47 76 50
www.lycee-smc.com
Internat garçons-filles

TOULOUSE 31500

Lycée général privé Ohr Torah-Leder Institut, 33 rue Jules Dalou
Tél. 05 61 26 43 54
<http://ozarhatorah Toulouse.free.fr>
Internat garçons-filles

TOULOUSE 31027 Cedex 03

Lycée polyvalent privé Emilie de Rodat, 25 avenue de Lombez, BP 3183
Tél. 05 62 48 57 57
www.rodatt.fr

TOULOUSE 31400

Lycée polyvalent privé Les Maristes, 134-136 avenue de Lespinet
Tél. 05 34 31 21 80
www.maristes-toulouse.com
Internat garçons-filles

32 Gers

AUCH 32002 Cedex

Lycée général et technologique privé Oratoire Sainte-Marie, 50 bis rue Victor Hugo, BP 50061
Tél. 05 62 05 03 25
www.oratoire-auch.com
Internat filles

LECTOURE 32700

Lycée général privé Saint-Joseph, 1 rue de l'Abbé Tournier
Tél. 05 62 68 81 08
www.saintjosephlecture.com
Internat garçons-filles

MASSEUBE 32140

Campus privé la Salle Saint-Christophe, aux Stourmes
Tél. 05 62 66 98 20
www.institut-st-christophe.com
Internat garçons-filles

46 Lot

CAHORS 46000

Lycée général et technologique privé Saint-Etienne, 49 rue des Soubirous
Tél. 05 65 23 32 00
www.st-etienne46.com
Internat garçons-filles

FIGEAC 46100

Lycée polyvalent privé Jeanne d'Arc, 11 allées Pierre Beregovoy, BP 208
Tél. 05 65 34 23 72
www.jeannedarc-figeac.org
Internat garçons-filles

65 Hautes-Pyrénées

LOURDES 65100

Lycée général privé Peyramale Saint-Joseph, 13 avenue Maréchal Joffre
Tél. 05 62 94 26 96
www.peyramale-stjoseph.com

MONLÉON-MAGNOAC 65670

Lycée polyvalent privé Notre-Dame de Garaison, 2 route du Cier Garaison
Tél. 05 62 99 49 00
www.garaison.com
Internat garçons-filles

TARBES 65000

Lycée général privé Jeanne d'Arc, 17 rue Massey
Tél. 05 62 44 21 90
www.jeannedarctarbes.fr

TARBES 65912 Cedex 09

Lycée technologique privé Pradeau-La Sède Saint-Pierre, 14 rue Mesclin
Tél. 05 62 44 20 66
www.pradeaulasede.fr

81 Tarn

ALBI 81000

Lycée général et technologique privé Amboise, 13 boulevard Carnot
Tél. 05 63 48 43 90
www.ensemble-scolaire-amboise.fr
Internat garçons-filles

ALBI 81000

Lycée technique privé Sainte-Cécile, 1 avenue du Breuil
Tél. 05 63 46 16 66
www.lycee-sainte-cecile.com
Internat filles

CASTRES 81101 Cedex

Lycée général et technologique privé Notre-Dame, avenue d'Hauterive, BP 50219
Tél. 05 63 62 58 00
www.notredamecastres.fr
Internat garçons-filles

CASTRES 81100

Lycée général privé Barral, 113 rue Marcel Briguiboul
Tél. 05 63 59 05 49
www.barralcastres.org
Internat garçons-filles

GAILLAC 81600

Lycée général privé Saint-Joseph de l'Apparition, 10 boulevard Gambetta
Tél. 05 63 57 11 61
www.saint-joseph-gaillac.com

MAZAMET 81200 Cedex

Lycée général et technologique privé Jeanne d'Arc, 23 rue de la Vanne, BP 535
Tél. 05 63 97 58 20
www.jeannedarc-mazamet.fr
Internat garçons-filles

VERDALLE 81110

Lycée agricole privé de Touscayrats, Touscayrats
Tél. 05 63 50 32 16
www.touscayrats.fr
Internat garçons-filles

82 Tarn-et-Garonne

MONTAUBAN 82000 Cedex

Lycée général et technologique privé Pierre Marie Théas, rue Marie-Rose Gineste, CS 20545
Tél. 05 63 03 96 27
www.theas-institut.fr
Internat garçons-filles



PUBLICITE

Touscayrats

ENSEMBLE SCOLAIRE PRIVÉ

2019

PORTES OUVERTES
Samedi 16 Février
Samedi 23 Mars
de 9h à 12h30
Mercredi 15 Mai
de 14h à 18h

ÉCOLE :

- Maternelle
- Primaire

LYCÉE :

- 4^{ème} / 3^{ème}
- 2^{nde} Générale
Bac Techno STAV
(Sciences et Technologie de l'Agronomie et du Vivant)

- CAPA Palefrenier Soigneur
- Bac pro. CGEA Support Equin
(Conduite et Gestion d'une Exploitation Agricole)
- Bac pro. SAPAT (Services Aux Personnes et Aux Territoires)

- BTSA ACSE (Analyse Conduite et Stratégie de l'Entreprise)
- Formation biquilifiante BP JEPS + BTSA

- De la 4^{ème} au BTS :
- Option Hippologie - Equitation
- Section Sportive Equitation
- Section Sportive Rugby Féminin et Masculin

FORMATION pour ADULTES :

- Classe préparatoire à l'admission concours aide-soignante et auxiliaire de puériculture
- BP JEPS spécialité "éducateur sportif"
Mention "activités équestres"

Infos :
05 63 50 32 16



www.touscayrats.fr
Touscayrats 81110 VERDALLE



Autres adresses utiles

Les centres d'information et d'orientation (CIO)

Les centres d'information et d'orientation sont des services publics gratuits de l'Éducation nationale. Ils accueillent tout public à la recherche d'informations et de conseils sur les études, les diplômes, les concours et les professions. On y trouve de la documentation (dont toutes les publications Onisep), mais on peut aussi être reçu en entretien avec un ou une psychologue de l'Éducation nationale (prendre rendez-vous). Chaque CIO travaille également en étroite collaboration avec les établissements publics de son secteur (collèges, lycées et universités) afin d'accompagner les jeunes dans leurs projets scolaires et professionnels.

09 Ariège

FOIX 09008 Cedex
7 rue du Lieutenant Paul Delpech,
BP 40077
Tél. 05 67 76 52 94

PAMIERS 09100
Maison des services publics et
de l'action sociale
5 rue de la Maternité
Tél. 05 67 76 53 02

12 Aveyron

DECAZEVILLE 12300
Avenue du 10 août
Tél. 05 65 43 17 88

MILLAU 12100
64 avenue Charles de Gaulle (Antenne
possible à Saint-Affrique)
Tél. 05 65 60 98 20

RODEZ 12000
41/43 rue Bétéille
Tél. 05 67 76 54 46

31 Haute-Garonne

MURET 31602 Cedex
17 rue du Maréchal Lyautey
Tél. 05 67 52 40 72

SAINT-GAUDENS 31803 Cedex
4 avenue du Maréchal Foch
Tél. 05 67 52 41 41

TOULOUSE CENTRE 31003 Cedex 06
Canopé, 68 Boulevard de Strasbourg
Tél. 05 67 76 51 84

TOULOUSE RANGUEIL 31400
5 avenue des Ecoles Jules Julien
Tél. 05 67 52 41 55

TOULOUSE MIRAIL 31100
58 allées Bellefontaine
Tél. 05 67 52 41 63

TOULOUSE NORD 31200
LP Roland Garros
32 rue Mathaly
Tél. 05 67 52 41 80 ou 87

32 Gers

AUCH 32000
Chemin de la Réthourie
Tél. 05 62 05 65 20

CONDOM 32100
Centre Salvandy
20 rue Jean Jaurès
Tél. 05 67 76 51 82

46 Lot

CAHORS 46005 Cedex
28 boulevard Gambetta
Tél. 05 65 30 19 05

FIGEAC 46106 Cedex
6 avenue Bernard Fontanges, BP 30211
Tél. 05 67 76 55 66

65 Hautes-Pyrénées

LOURDES 65100 Cedex
22 avenue Maréchal Joffre
Tél. 05 67 76 56 43

TARBES 65000
MCEF, 8 Avenue des Tilleuls
Tél. 05 67 76 56 33

81 Tarn

ALBI 81000
17 rue Gabriel Compayre
Tél. 05 67 76 57 74

CASTRES 81100
7 place Pierre Fabre
Tél. 05 63 51 63 50

82 Tarn-et-Garonne

CASTELSARRASIN 82104 Cedex
Maison des services de l'Etat
44 rue de la fraternité
Tél. 05 36 25 74 99

MONTAUBAN 82013 Cedex
1 rue Calvet, BP 769
Tél. 05 63 66 12 66

Les maisons départementales des personnes handicapées (MDPH)

Lieu unique d'accueil et d'information, la MDPH (maison départementale des personnes handicapées) accompagne et conseille les personnes en situation de handicap et leurs familles. Elle facilite les démarches en offrant un accès unifié aux droits et prestations prévus pour les personnes (ex : aides à la personne -lever, coucher, soins, prise de repas, aides techniques, logement, transport, surcoût lié à l'adaptation du véhicule pour passer le permis etc. ...) Elle veille également à l'application des décisions prises, notamment pour tout ce qui concerne l'accueil dans les établissements.

09 – ARIÈGE

5 rue du Cap de la Ville BP 60023
09000 Foix

0 800 80 11 29 (service et appel gratuits)

mdpsh@cg09.fr

12 – AVEYRON

8 rue François Mazerq
12000 Rodez

0 800 10 10 33 (service et appel gratuits)

accueil@mdph12.fr

www.mdph12.fr

31 - HAUTE-GARONNE

1-9-10 place Alphonse Jourdain
31000 Toulouse

05 34 33 11 60 ou 61

mdph@cg31.fr

www.mdph31.fr

32 – GERS

12 rue Pelletier d'Oisy
32000 Auch

05 62 61 76 76

mdph32@mdph32.fr

www.mdph32.fr

46 – LOT

Cité sociale des Tabacs
304 rue Victor Hugo
46000 Cahors

05 65 53 51 40

mdph@mdph46.fr

65 - HAUTES-PYRÉNÉES

Centre de Santé - 54 Place Ferré
65000 Tarbes

05 62 56 73 50

mdph65@cg65.fr

www.mdph65.fr

81 – TARN

221 avenue Albert Thomas
81027 Albi

05 63 43 32 40

mdph.accueil@tarn.fr

82 - TARN-ET-GARONNE

28 rue de la banque
82013 Montauban

05 63 91 77 50

mdph@cg82.fr





Services aux Personnes et aux Territoires ... services d'avenir

Bac Pro SAPAT



- ✓ Petite enfance, sanitaire et social, loisirs, animation
- ✓ Formation initiale et formation par apprentissage



Lieu	Dépt	Site	Tel	Portes ouvertes 2019
Monteils	12	www.lycee-francoismarty.fr	05 65 29 63 70	23/03 (9h-17h)
Saint-Affrique	12	www.lycee-vaxergues.fr	05 65 98 18 00	15/03 (à partir 17h) et 16/03 (9h-13h)
Rieumes	31	www.lycee-lesaves.fr	05 61 91 84 72	23/03 (9h-12h30) et 15/05 (14h-17h30)
Montastruc	31	www.lycee.oustal31.fr	05 61 84 21 13	Dates indiquées sur le site Internet du lycée
Masseube	32	www.institut-st-christophe.com	05 62 66 98 20	16/03 (9h-18h), 06/04 (9h-17h) et 25/05 (8h30-13h)
Verdalle	81	www.touscayrats.fr	05 63 50 32 16	16/02 (9h-13h), 23/03 (9h-13h), 15/05 (14h-18h)
Caussade	82	www.lycee-prive-caussade.com	05 63 93 07 90	16/03 et 18/05
Praysac	46	www.lycee-prive-caussade.com	05 63 93 07 90	23/03
Beaumont-de-Lomagne	82	www.leap-lestonnac.fr	05 63 65 20 74	23/03 et 13/04 (9h-17h)

Autres Formations Proposées :

CAPA SAPVER - CAP Petite Enfance - BEPA SAP
DEAES - BAFA - Préparation concours Sanitaire et Social

www.occitanie-cneap.fr
Établissements privés sous contrat

Les Travaux Publics en contrat d'apprentissage

CAP

**Titre
Professionnel**

**BAC
Professionnel**

Et deviens :
Conducteur d'engins / Canalisateur
Mécanicien d'engins de TP
Electricien TP / Constructeur de routes

PUBLICITE

**100% de réussite au BAC
avec**

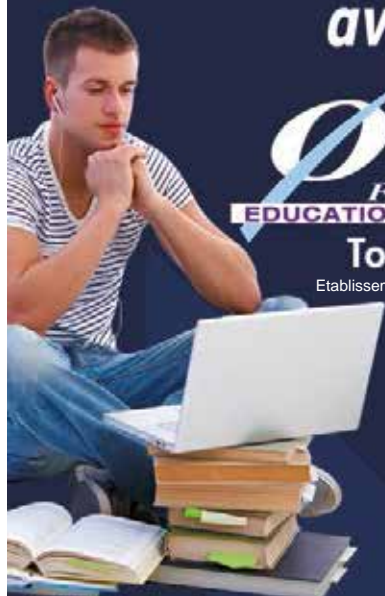

ORT
FRANCE
EDUCATION ET FORMATION

Toulouse

Etablissement privé sous contrat

Lycée Professionnel

3^e PREPA PRO

BAC PRO COMMERCE

BAC PRO GESTION & ADMINISTRATION

BAC PRO MELEC

**Lycée
Technologique**

SECONDE

Générale et Technologique

BAC STMG

Option Gestion Finance

Option Mercatique



ORT Toulouse

«Maurice Grynfogel»

14, rue Etienne Collongues

31770 Colomiers - 05 61 15 92 60

www.orttoulouse.fr voir loin!

PUBLICITE

Les métiers de la chasse et de la nature

en alternance : 50 % à l'école & 50 % en stage



MFR



Dès la
3^{ème}



Portes ouvertes le 26 janvier 2019

Autres dates sur : www.valrance.com



- BAC PRO GMNF « Fauconnerie & soins aux animaux »
- BAC PRO GMNF « Chasse & Faune Sauvage »
- BAC PRO AP « Nature & Paysages »
- BTSA Gestion & Protection de la Nature



Ecole des métiers de la chasse et de la nature 12380 SAINT SERVIN/RANCE

**LES ENTREPRISES ONT BESOIN DE PÉPITES À LEUR TÊTE
POUR LES DIRIGER ET LES EMMENER PLUS LOIN.**

**Formations de BAC à BAC +5
en initial & en alternance**

BAC PRO

- › Gestion Administration
- › Commerce
- › Vente

LES + PIGIER :

- + Sections Européennes Anglais & Espagnol
- + Échanges Erasmus+
- + Accueil des étudiants boursiers

Lycée des métiers sous contrat d'association avec l'État
Enseignement technique privé - Diplômes d'État & Titres Certifiés

8, Rue Françoise d'Eaubonne - 31200 TOULOUSE

05 61 21 83 64 - toulouse@pigier.com

 Borderouge

www.pigier-issec-toulouse.fr

PIGIER 

L'école des métiers de l'entreprise.

Lycée agricole Mirande - Riscle



Portes Ouvertes
Samedi matin 30 Mars
et 13 Avril 2019

CAP, Bac Pro, BTS

- CAP Sellier Harnacheur
- CAPA Maréchal-Ferrant
- Bac pro CGEA Polyculture - Elevage
- Bac pro CGEH Hippique
- Bac pro Vente
- BTS Technico-commercial



CAP, Bac Pro, BTS

- CAPA Métiers de l'agriculture spéc. Vigne et Vin (Apprent.)
- Bac pro Gestion des Milieux Naturels et de la Faune
- Bac pro CGEV Vigne et Vin
- BTSA Viticulture Oenologie (Apprent.)

Valentées
 32 300 MIRANDE
 05 62 66 52 39
lpa.mirande@educagri.fr

www.formagri-gers.com
<http://mirande-riscle.eap.entmip.fr/>
fr-fr.facebook.com/lpariscle/
fr-fr.facebook.com/LPA.Mirande/

Voie Edgar Morin
 32 400 RISCLE
 05 62 69 72 16
lpa.riscle@educagri.fr

Nos sections

- Bac S
- Bac STAV
- Bac Pro Laboratoire
- Bac Pro SAPAT
(en apprentissage)
- Bac Pro Forêt
- CAPa Travaux Forestiers
- CAPa Service-Vente

Spécificités

- Accompagnement personnalisé
- Projets collectifs environnement et solidarité
- Sorties Nature...
- Options BAC : Théâtre et Cynégétique
- Internat reconnu
- Ramassages Scolaires

Portes Ouvertes
Samedi
23
MARS 2019
 de 9h à 17h

Lycée

de la 2nde à la Terminale
 Sciences - Environnement - Forêt - Services - Vente

Réussir, ensemble



04 68 74 60 00

www.saintjoseph-limoux.com

26 av. André Chenier - BP 97 - 11303 LIMOUX Cédex

Institut
Saint Joseph *Limoux*
 Une école du Groupe EPAG

Etablissement privé sous contrat avec l'Etat



[institutsaintjosephlimoux](https://www.facebook.com/institutsaintjosephlimoux)



Lycée PROfessionnel et TEChNOlogique MYRiam

ÉTABLISSEMENT PRIVÉ CATHOLIQUE



9 et 20 rue Mage 31000 TOULOUSE

Tél : 05 61 147 147 • Fax : 05 61 53 17 42

secretariat@myriam31.com

www.myriam31.com

"L'avenir, ensemble et maintenant"

SITE CADÈNE

15 imp. de la Cadène

31200 Toulouse

MÉTIERs DE LA MODE

- CAP Métiers de la Mode - Vêtements Flous
- BAC Pro Métiers de la Mode - Vêtements
- BTS Métiers de la Mode - Vêtements

MÉTIERs DU COMMERCE

- BTS Technico-Commercial
option Produit de la Mode et du Sport

SITE RUE MAGE

9 et 20 rue Mage - 31000 Toulouse

- 3^{ème} Prépa Enseignement Professionnel

MÉTIERs DU SANITAIRE ET SOCIAL

- CAP Assistant Technique
en Milieux Familial et Collectif

MÉTIERs DU COMMERCE ET DE L'ACCUEIL

- CAP Employé de Vente Spécialisé option C :
Services à la Clientèle
- BAC Pro Commerce
- BAC Pro Accueil Relation Clients et Usagers

MÉTIERs DE LA RESTAURATION

- CAP Agent Polyvalent de Restauration

SE FORMER AUTREMENT

UFA (Unité de Formation par Apprentissage) :

- CAP Assistant Technique en Milieux Familial et Collectif (en alternance)
- CAP Agent Polyvalent de Restauration (en alternance)

CFC (Centre de Formation Continue)

ULIS (Unité Localisée pour l'Inclusion Scolaire)

JOURNÉE PORTES OUVERTES 2019
SAMEDI 2 FÉVRIER DE 9H À 13H :

Post bac : Site de la Cadène

SAMEDI 30 MARS DE 9H À 13H :

Section Mode et BTS : Site de la Cadène

Autres sections : Site rue Mage





20 ÉTABLISSEMENTS PAR ALTERNANCE EN OCCITANIE

Portes Ouvertes
dans toutes les MFR
Samedi 16 mars

RÉUSSIR
autrement



PLUS DE 30 FORMATIONS, ET L'ASSURANCE DE RÉUSSIR !

- Voie scolaire
- Apprentissage
- Formations adultes

- ▶ Agriculture, Agroéquipement
- ▶ Animation
- ▶ Bâtiment
- ▶ Commerce
- ▶ Élevage canin, félin, hippique
- ▶ Hôtellerie, Restauration

- ▶ Métiers animaliers, tous animaux
- ▶ Environnement, Aménagement paysager
- ▶ Services aux personnes, Sanitaire et Social
- ▶ Mécanique, Maintenance
- ▶ 4^e - 3^e - Pré-apprentissage

De la 4^e à la licence professionnelle

En
savoir
plus :

- ☎ 05 63 57 55 09
- @ fr.occitanie@mfr.asso.fr
- 🌐 www.mfr-occitanie.fr

